

## Rapport om grovfoderproduktion i perioden 2017 til og med 2022 hos Rene Søndergaard i forbindelse med Grovfoder 4.0

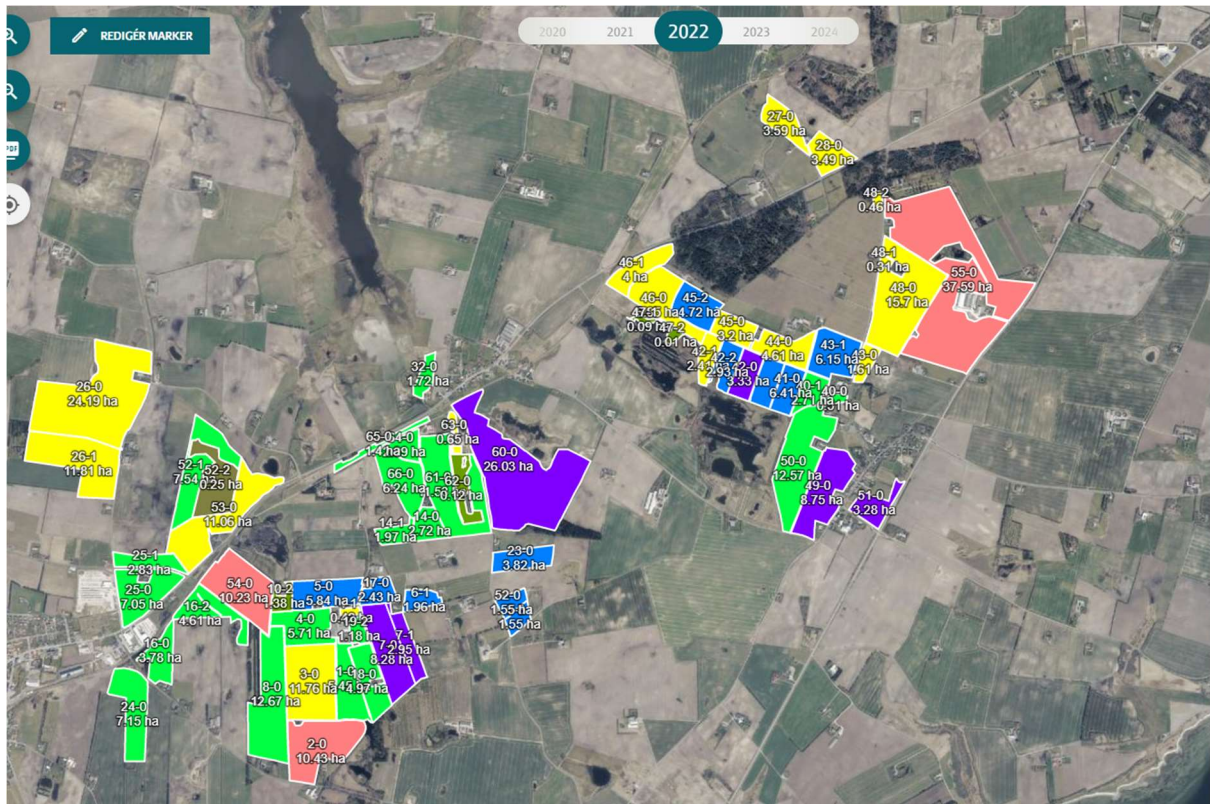

24-11-2022

Opgørelsesperioden er 2017 til 2022. Besætningen ligger stabilt omkring 168 årskøer i perioden.

Tabeloversigt (1) over fordeling af afgrøder:

Årstal	Hektar med afgrøder til modenhed	Hektar med grovfoder	Heraf ren kløvergræs til slæt	Gennemsnitligt areal med udbytteregistrering	Andel slætgræs der ikke indgår i udbytteregistrering
2017	106	225	86	74 (4 slæt)	14%
2018	145	233	97	76 (4 slæt)	22%
2019	166	211	95	91 (5 slæt)	4%
2020	213	162	84	82 (5 slæt)	2%
2021	201	174	73	66 (5 slæt)	10%
2022	223	140	70	65 (5 slæt)	7%

Af tabellen ses det at arealet med afgrøder til modenhed er steget væsentligt mere end den generelle stigning i det dyrkede areal fra 2017 med 331 hektar til 2022 med 363.

I samme periode er arealet med grovfoder reduceret kraftigt. Dette må være en konklusion af bedre udbytter i grovfoderet, så behovet for areal er blevet mindre.

Udlægget etableres med vårbyg til helsæd eller byg/ært til helsæd. Det lader til at man er skiftet lidt mellem at anvende blanding 44 og 45, hvor det hele nu ifølge markplanen er blanding 44.

Jordtypen er fortrinsvis JB4 til 6, så det burde være af en rimelig dyrkningssikker bonitet, hvor avl af græs aldrig skal slå helt fejl.

Der dyrkes en del vinterkorn på ejendommen, hvilket lykkes fint på den middeltunge jord og med den gode forfrugt af kløvergræs tæt på. Der etableres altid hvede efter kløvergræs, og vinterrug året efter, dernæst hestebønner og efterfølgende udlæg i en vårkorn til helsæd eller modenhed.

Slætgræsmarkerne får lov at ligge to år, hvorefter de pløjes.

Opnåede udbytter i slætgræs alene fordelt ud over henholdsvis hele arealet, og kun på arealet med udbytteregistrering:

	2017	2018	2019	2020	2021	2022
FEN i alt i slætgræs	617.787	520.825	746.128	726.456	427.525	470.887
FEN pr. Ha slætgræs	7.184	5.369	7.854	8.648	5.856	6.727
Areal med udbytteregistrering	74	76	91	82	66	65
Gennemsnitsudbytte baseret på areal med udbytteregistrering	8.348	6.853	8.199	8.859	6.478	7.244

Der anvendes vinasse (300 kg i det tidlige forår), der udbringes typisk gylle 2 gange på en slætgræsmark.

Andel slætgræs der ikke indgår i udbytteregistrering er taget ved at dividere arealet med registrerede udbytter med antal slæt, på den måde finder man et udtryk for hvor meget der ikke er registreret udbytte på alle sammen eller ikke er taget alle slæt på. Eksempelvis i 2018 er der en del

24-11-2022

arealer der ikke tages alle slæt på, derfor er tallet højere her. I 2019 og 2020 som er gode græsår bliver der stort set taget alle slæt på alle marker, så der er ikke så meget der falder igennem der.

### Registrerede udbytter 2017

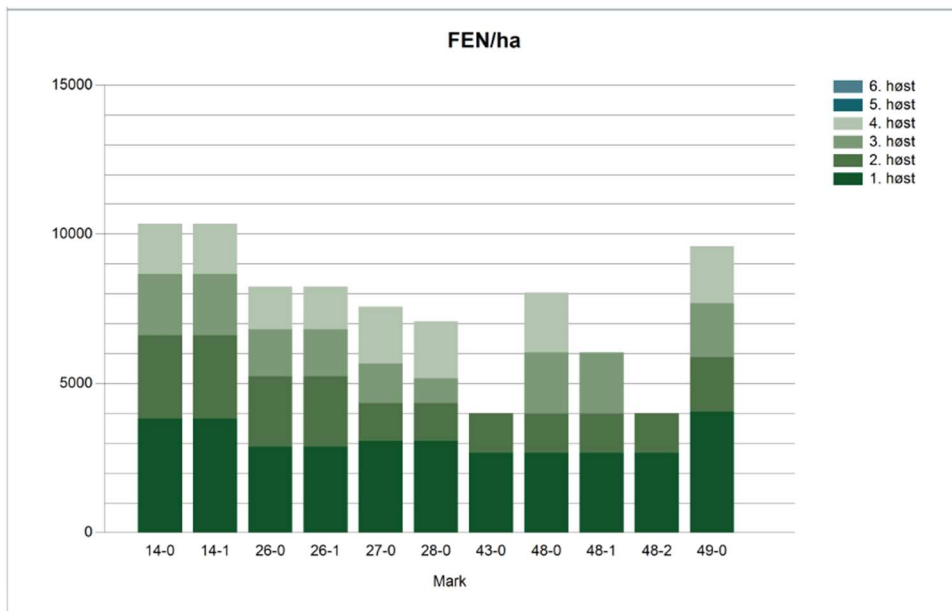

### Registrerede udbytter i 2018

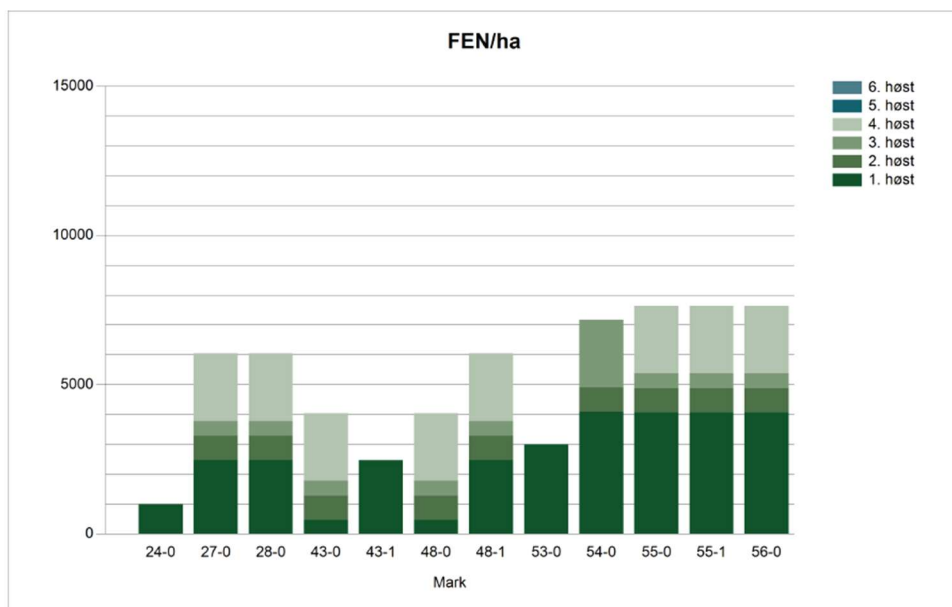

### Registrerede udbytter i 2019

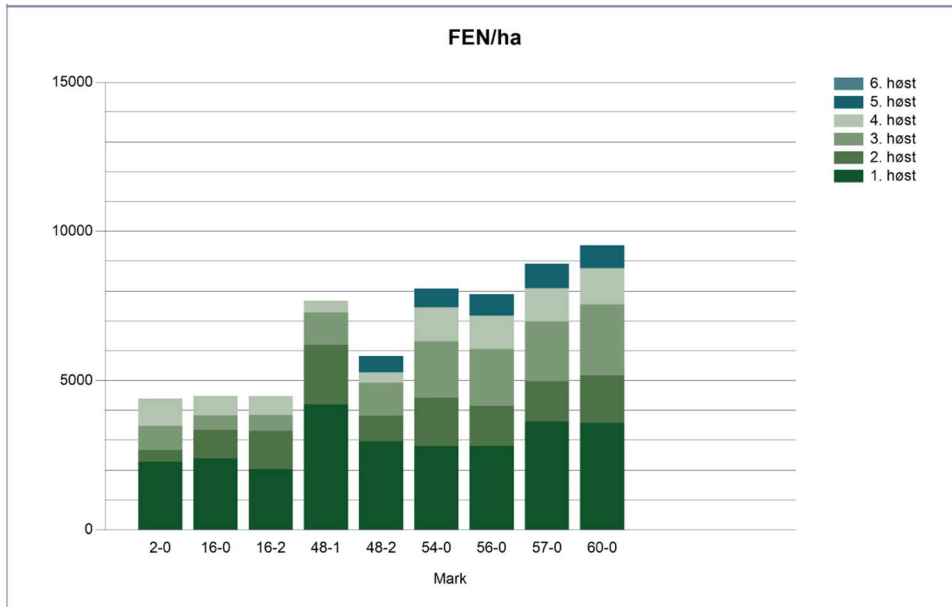

Registrerede udbytter i 2020

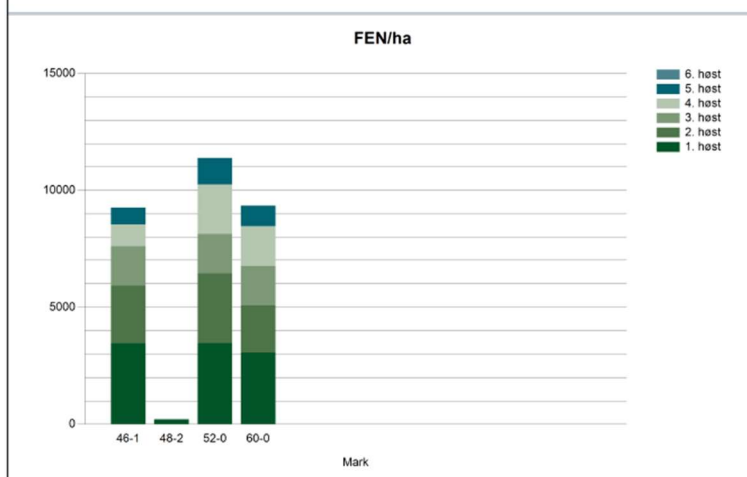
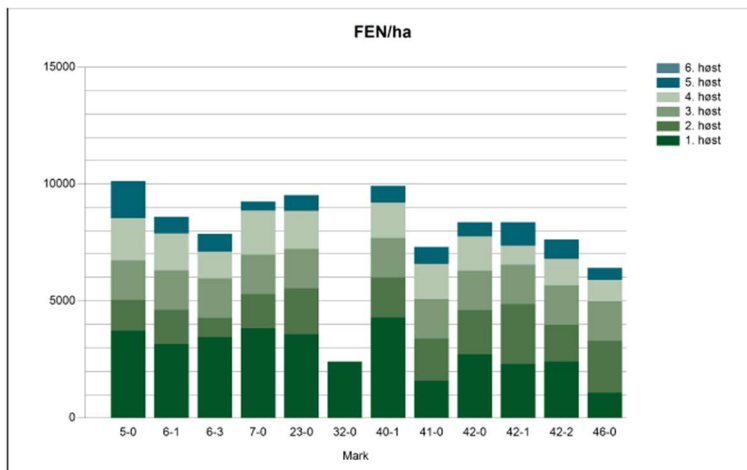

Registrerede udbytter i 2021

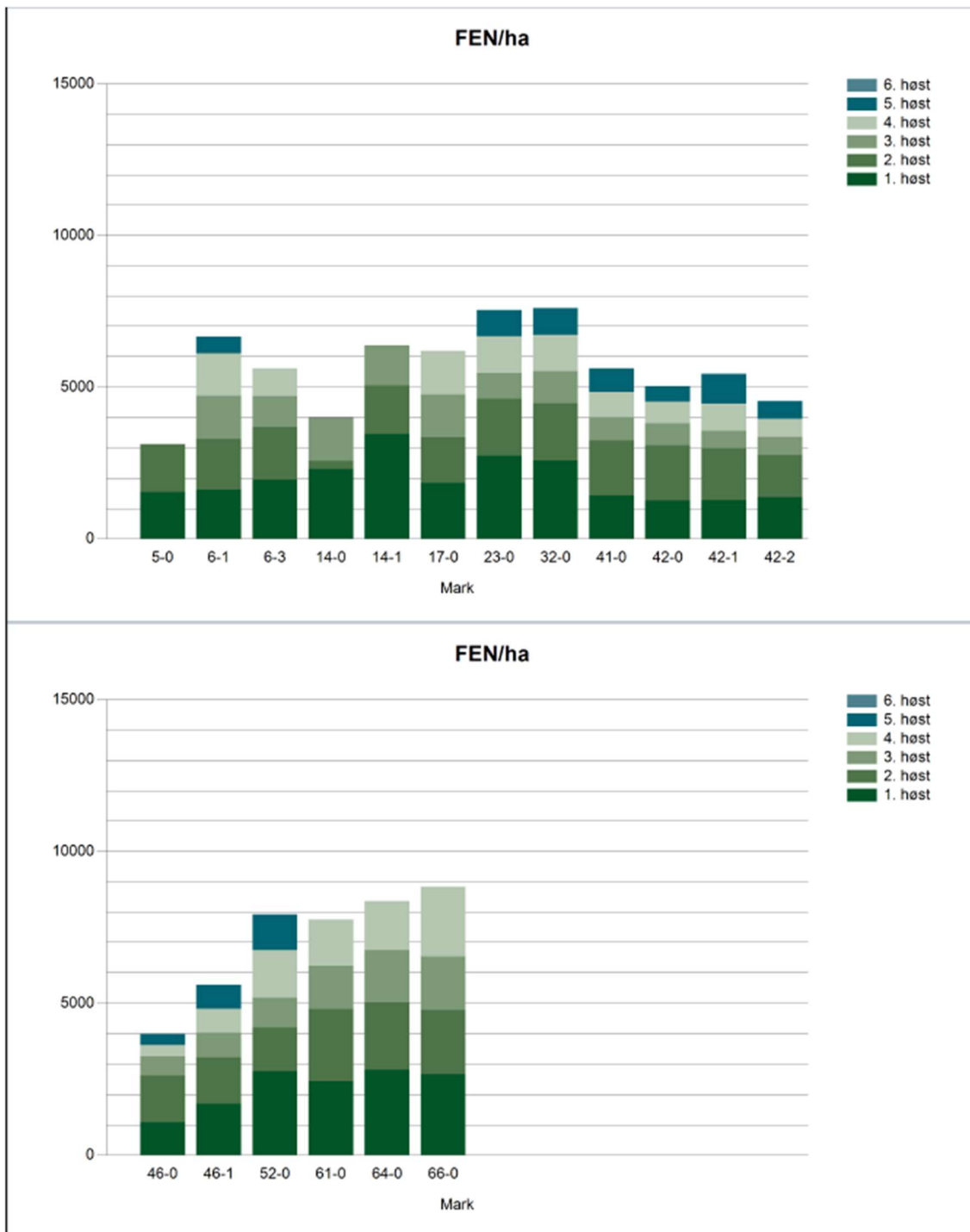

## Registrerede udbytter i 2022

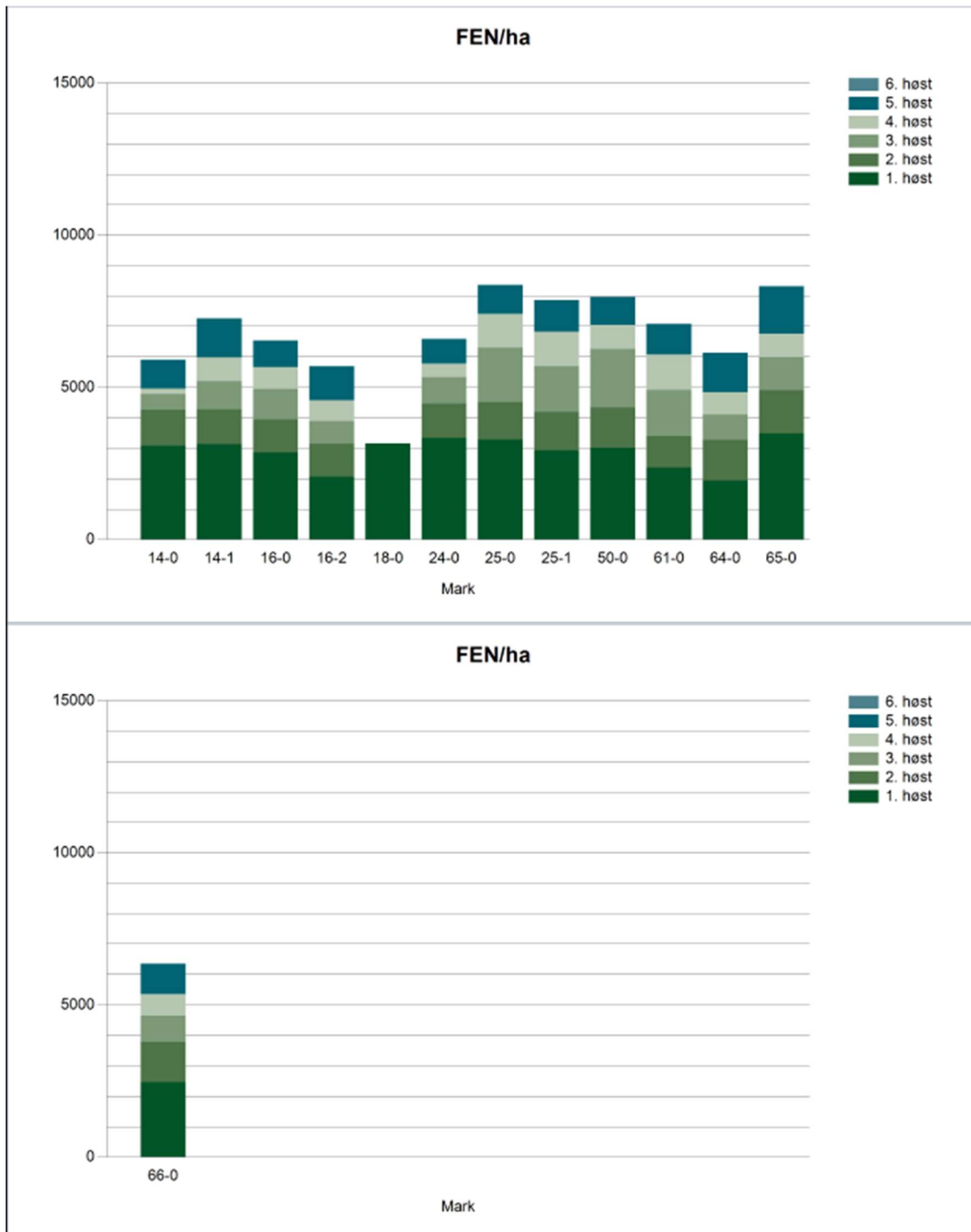

Det er svært at sige noget entydigt om at det er samme marker der er bedst både som 1. års og 2. års slætmarker. Det lader til at første års markerne klarer sig relativt bedst i det første år, men ligger så mere middel i 2. brugsår.

Fremstillingsprisen varierer fra mark til mark

24-11-2022

MARK ↓	MARKSCORE ↑	FREMSTILLINGS- PRIS ↑	UDBYTTE ↑	STYK- OMKOSTNINGER ↑	MASKIN- OG ARBEJDS- OMKOSTNINGER ↑	JORDLEJE ↑	ØVRIGE ↑	ANDRE INDTÆGTER INKLUSIV EU STØTTE ↑	SAMLEDE OMKOSTNINGER ↑
Kl.græs, s. 31-50 (økøl.) 66-0	IKKE UDFYLDT	116 øre	8365 FEN pr. ha	1141	6802	4500	0	2770	9673
Kl.græs, s. 31-50 (økøl.) 65-0	IKKE UDFYLDT	100 øre	9644 FEN pr. ha	1141	6802	4500	0	2770	9673
Kl.græs, s. 31-50 (økøl.) 64-0	IKKE UDFYLDT	123 øre	7841 FEN pr. ha	1141	6802	4500	0	2770	9673
Kl.græs, s. 31-50 (økøl.) 61-0	IKKE UDFYLDT	56 øre	17296 FEN pr. ha	1141	6802	4500	0	2770	9673
Kl.græs, s. 31-50 (økøl.) 50-0	IKKE UDFYLDT	89 øre	10857 FEN pr. ha	1141	6802	4500	0	2770	9673
Kl.græs, s. 31-50 (økøl.) 40-0	IKKE UDFYLDT	114 øre	8500 FEN pr. ha	1141	6802	4500	0	2770	9673
Kl.græs, s. 31-50 (økøl.) 25-1	IKKE UDFYLDT	101 øre	9607 FEN pr. ha	1141	6802	4500	0	2770	9673
Kl.græs, s. 31-50 (økøl.) 25-0	IKKE UDFYLDT	87 øre	11056 FEN pr. ha	1141	6802	4500	0	2770	9673
Kl.græs, s. 31-50 (økøl.) 24-0	IKKE UDFYLDT	109 øre	8901 FEN pr. ha	1141	6802	4500	0	2770	9673
Kl.græs, s. 31-50 (økøl.) 18-0	IKKE UDFYLDT	83 øre	11652 FEN pr. ha	1141	6802	4500	0	2770	9673
Kl.græs, s. 31-50 (økøl.) 16-2	IKKE UDFYLDT	130 øre	7448 FEN pr. ha	1141	6802	4500	0	2770	9673
Kl.græs, s. 31-50 (økøl.) 16-0	IKKE UDFYLDT	120 øre	8093 FEN pr. ha	1141	6802	4500	0	2770	9673
Kl.græs, s. 31-50 (økøl.) 14-1	IKKE UDFYLDT	109 øre	8875 FEN pr. ha	1141	6802	4500	0	2770	9673
Kl.græs, s. 31-50 (økøl.) 14-0	IKKE UDFYLDT	116 øre	8345 FEN pr. ha	1141	6802	4500	0	2770	9673

Fremstillingsprisen pr. FEN slætgræs varierer fra 83 øre pr. FEN til 130 øre pr. FEN i 2022.