

A photograph of two men in a farm setting, likely a stable or stall. One man is wearing a blue jacket and the other is wearing a brown vest over a purple shirt. They are standing behind a metal railing and appear to be in conversation. The background shows a large window and some farm equipment.

Husdyr – faglig nyt

Winnie Heltborg

13-12-2022

STØTTET AF
Promilleafgiftsfonden for landbrug

SEGES
INNOVATION

Agenda

- Drivgange
- Brugergruppe
- Ekspertgruppe §3 og ammoniakfølsom natur

Husdyranlæg, produktionsareal, drivgang, drivvej, fold, mark?

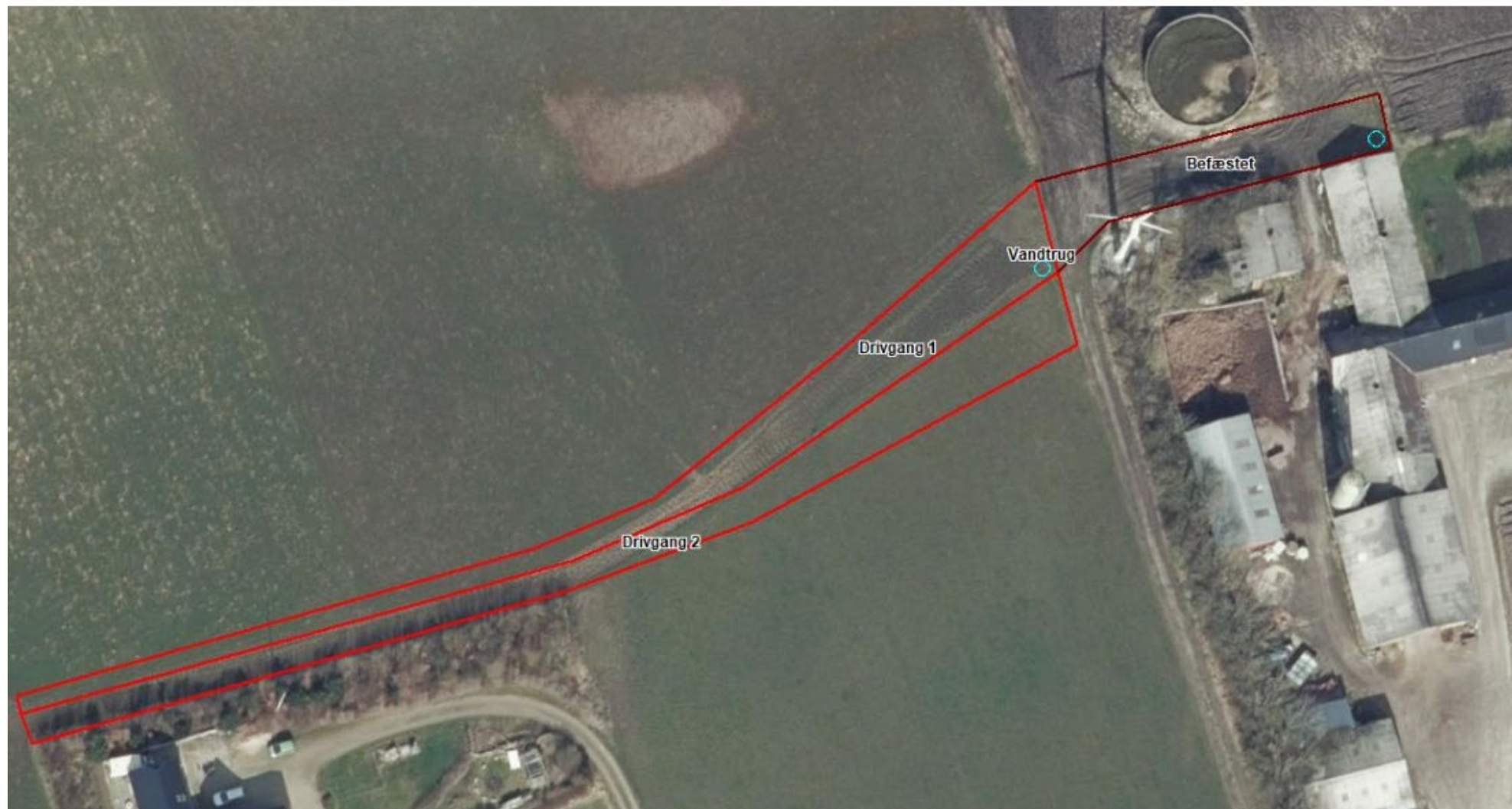

Husdyranlæg

- Et husdyranlæg er i § 3, stk. 1, nr. 2, defineret som en stald eller lignende bygning eller indretning, hvor husdyr i almindelighed opholder sig eller har adgang til, med tilhørende dyrehold.
- Det fremgår af forarbejderne til lovens § 3, stk. 1, nr. 2, at:
- *”Efter definitionen vil husdyranlæg således navnlig være stalde, men også andre bygninger og permanente eller mobile indretninger, hvor husdyrene mere kortvarigt opholder sig eller har adgang til, vil være omfattet, f.eks. udleveringsrum, malkestalde, læskure, mobile stalde, hytter, løbegårde, kalvehytter m.v. Definitionen husdyranlæg er bredere end produktionsarealet. Et husdyranlæg vil således ikke nødvendigvis få fastlagt et produktionsareal, f.eks. fordi der er tale om et ikke fast placeret læskur uden befæstede arealer m.v. (...).”*

Produktionsareal

- af husdyrgodkendelsesbekendtgørelsens § 2, nr. 4, at produktionsareal er det areal i fast placerede husdyranlæg, hvorpå dyrene kan opholde sig (dvs. stå, gå, ligge m.v.) og har mulighed for at afsætte gødning, jf. bilag 3, pkt. C, nr. 1, og som dyrene ikke kun har kortvarig adgang til, jf. bilag 3, pkt. C, nr. 2.

Husdyrgodkendelsesbekendtgørelsens bilag 3, pkt. C, nr. 1 og 2 oplister det på følgende måde: (ikke udtømmende)

”1. Typer af arealer som skal medregnes i produktionsarealet

Stiarealer, herunder bufferstier, sygestier m.v.

1. Boksarealer, herunder sygebokse, separationsbokse m.v.
2. Burarealer, grundarealet af hver etage bortset fra arealet af adgang mellem dobbeltbure i etager
3. Øvrige opholds-, total-, nytte- eller friarealer, herunder arealer med dybstrøelse
4. Udendørs opholdsarealer med befæstelse/fast bund, herunder verandaer, løbegårde, permanente læskure, kalvehytter m.v.
5. Arealer med malkebotter, som dyrene har adgang til

2. Typer af arealer som kan, men ikke skal, medregnes i produktionsarealet

- Service- og gangarealer m.v., hvor dyrene kun opholder sig i forbindelse med flytning og lignende
- Ridebaner i ridehaller og lignende arealer, hvor dyrene opbindes i mindre end 2 timer ad gangen (heste)
- Udleveringsrum (svin)
- Malkeområde og opmarch-/opsamlingsarealer, hvor der kun er adgang i forbindelse med malkning (malkekøer)”

Et "ikke produktionsareal"

Det fremgår af husdyrgodkendelsesbekendtgørelsens § 38, at et areal på et husdyrbrug, hvor der kortvarigt er dyr, men som ikke medregnes som produktionsareal, jf. § 2, nr. 4, jf. bilag 3, pkt. C, nr. 2, skal der foretages effektiv rengøring efter endt ophold

1. Senest 4 timer efter, at dyrene har forladt arealet, hvis dyrene har adgang på arealet dagligt, og
2. senest 12 timer efter, at dyrene har forladt arealet, hvis dyrene ikke dagligt har adgang på arealet

Det, at rengøringen skal være effektiv, betyder, at gødningen skal fjernes løbende inden for henholdsvis 4 eller 12 timer. På faste overflader, f.eks. gulve på gangarealer eller opsamlingsarealer, fjernes så vidt muligt alle gødningsrester, både fast husdyrgødning og urin, f.eks. med en højtryksrenser eller lign. På andre "løse" overflader, f.eks. grus eller sand på ridebaner i ridehaller, skal som minimum den synlige (faste) husdyrgødning fjernes. (fremgår af husdyrvejledningen)

Foreløbig konklusion

Det fremgår, at den konkrete vurdering af, om et givent areal er et produktionsareal, beror på en konkret vurdering af kommunen i den enkelte sag.

Hvad er skønnet ved befæstede arealer med vandtrug?



Hvad er skønnet, når der er så mange dyr, at der "altid" er nogen på vej?



Drivveje – hvad er de?



Drivveje

- et areal (befæstet og ubefæstet), der fungerer som en *midlertidig* passage mellem husdyranlægget og markarealet (hvor dyrene græsser), hvorpå dyrene transporterer sig fra A til B.
- Baseret på gennemgangen af lovgivningen under ”drivgange”, så er det min vurdering, at det vil være mest fordelagtigt at drivveje ikke anses som en del af husdyranlægget, og derved omfattet af husdyrlovgivningen. Man kan nemlig argumentere for, at arealets formål er flytte dyr ud til marken til afgræsning, som ikke er en del af husdyranlægget. Husdyranlægget stopper således, når dyrene forlader stalden – ellers ville der ikke nogen grund til, at dyrene skulle forlade husdyranlægget.
- Det kan dog ikke afvises, at arealet kan falde under husdyrgodkendelsesbekendtgørelsens § 38, hvorved der kan stilles vilkår om krav til rengøring.

Den løjerlige tilføjelse.....

Af Landbrugsstyrelsens økologisk investeringsstøtte i 2021 var der ikke noget krav om at vejene skulle indrettes så du undgik udvaskning.

<https://lbst.dk/tilskudsguide/oekologisk-investeringsstoette-2021/#c86427>

						drejes ved jernstyring for overvågning af et større areal.
2.5	Etablering af drivvej	- Skridsikkert underlag af en af følgende materialer: Træ/barkflis, sand, grus, stenmel, beton, asfalt, plastriste/plastarmering, gsrister, gummi-/kunststofmætter, græsamering eller knuste strandskaller		118.000 kr. + 127 kr. pr. m ² drivvej	73.200 kr. pr. drivvej	<p>Drivveje giver et øget græsoptag da dyrene kan flyttes bedre og dermed er der et mindre forbrug af andet foder.</p> <p>Der skal etableres minimum 300 m² drivvej.</p> <p>Der kan maksimalt søges om tilskud til en teknologi.</p> <p>Antal m² drivvej kan fordeles over flere adskilte drivveje.</p> <p>Underlaget skal sikre at køerne kan gå tørt og skridsikkert.</p>
2.6	Mælketaxa og pasteuriseringsudstyr	-En vogn (rullende mælkeautomat), til at transportere mælk der		40.000 kr. + 120 kr. pr. liter pasteuriseringst	188.900 kr. pr. mælketaxa	En mælketaxa giver en arbejdstidsbesparelse ved fodring samt det

Lidt foreløbige tanker

- Vurder og oplys om risikoen
- Rådgiv om indretning, der kan give anledning til ophold på gangarealer
- Kald drivveje for drivveje
- Vurder mulighederne for rengøring
- ??????

Brugergruppe og ekspertgruppe