

Planter

Registreringsnet uge 11: 2. registrering af lys bladplet og 1. registrering af bladribbesnudebiller i vinterraps

Bekæmpelse af lys bladplet er pt. ikke aktuel. Der er endnu ikke registreret bladribbesnudebiller i fangbakkerne.

Analyse | 15. marts 2022

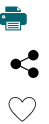

Lys bladplet

2. registrering af lys bladplet i vinterraps er foretaget. Der registreres i ca. 30 marker.

Der er pt. modtaget indberetninger fra 28 marker. Der er fundet angreb i 9 marker, og med meget svage angreb i de fleste tilfælde. I to marker i sorten Halyn ved Sorø hhv. i sorten LG Aviron ved Skive er der fundet 50 hhv. 20 procent angrebne planter og en dækningsprocent på 5 hhv. 0,1. De to sorter hører til i gruppen af mindre modtagelige sorter, og bekæmpelse anbefales pt. ikke, men udviklingen skal følges. Der kan godt være en høj angrebsfrekvens i mindre modtagelige sorter, men angrebet udvikler sig langsommere end i mere modtagelige sorter.

Den vejledende bekæmpelsestærskel ved begyndende strækning er 20 procent angrebne planter. Evt. bekæmpelse er pt. ikke generelt aktuel, da der er relativ få fund. Det tørre vejr de seneste par uger har også hæmmet udviklingen.

Se også [Hold øje med lys bladplet i vinterraps](#).





Foto 1. Lys bladplet fotograferet 13. marts 2022 af Irene Skovby Rasmusen, VKST. Bladet på billedet er plukket 8. marts og fotograferet 13. marts efter at have ligget i en pose med fugt. De talrige små "snebolde" er tydelige og ses bedst under fugtige forhold.

Bladribbesnudebiller

1. registrering af bladribbesnudebiller i gule fangbakker er foretaget. Fangbakkerne blev placeret i markerne for ca. 1 uge siden, og indholdet er nu aflæst i 27 marker. Der er ikke fundet bladribbesnudebiller i nogen af fangbakkerne i nogen af markerne. Det kølige vejr har ikke været gunstig for billerne.

[Se registreringer i Registreringsnettet](#)

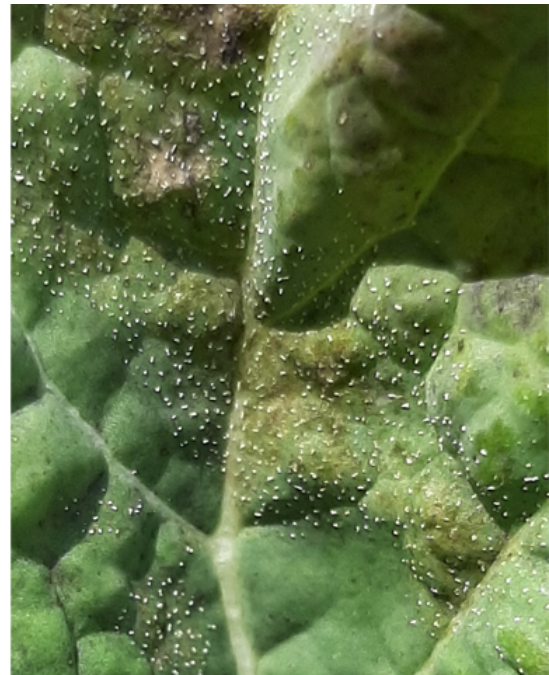
[Følg udviklingen af skadegørere i registreringsnettet 2022](#)

[Se alle ugekommentarer til udviklingen af skadevoldere](#)

Emneord

Bekæmpelse

Plantesygdomme

Raps

+3

Vil du vide mere?



Ghita Cordsen Nielsen

Landskonsulent, Planteværn

SEGES

gcn@seges.dk

+45 2028 2695

Støttet af



Promilleafgiftsfonden for landbrug

SEGES Innovation P/S Tlf. 8740 5000
Agro Food Park 15 Fax. 8740 5010
8200 Aarhus N Email info@seges.dk

