

Planter

Registreringsnet uge 15: 6. registrering af lys bladplet og 5. registrering af bladribbesnudebiller i vinterraps

Der er kun udløst bekæmpelse af lys bladplet i en enkelt mark med DK Expansion. Bekæmpelse af bladribbesnudebiller anbefales kun i 3 marker med tidligere fangster over tærsklen.

Analyse | 12. april 2022

Lys bladplet

6. registrering af lys bladplet i vinterraps er foretaget. Der registreres i ca. 30 marker.

Der er modtaget indberetninger fra 22 marker. Der er angreb i 9 af markerne, men med relativ svage angreb i de fleste tilfælde (0,5-2,0 procent dækning). I en enkelt mark med DK Expansion er der dog 15 procent dækning. Sorten hører til de meget modtagelige sorter, og bekæmpelse er her aktuell. Vær derfor især obs på angreb i marker med meget modtagelige sorter.

Der kan godt være en høj angrebsfrekvens i mindre modtagelige sorter, men angrebet udvikler sig langsommere i disse sorter end i mere modtagelige sorter. I de mindre modtagelige sorter anbefales bekæmpelse på nuværende tidspunkt derfor kun, hvis der er over ca. 5 procent dækning af angreb.

Til bekæmpelse kan anvendes 0,4 l Folicur Xpert eller 0,4 l Prosaro EC 250 (må kun anvendes ved samtidig forekomst af andre svampe).

Nordic Seed har netop bedømt angreb af lys bladplet i 6 sorter den 11. april, og resultatet ses i oversigt 1. Der er relativ god overensstemmelse mellem disse registreringer og bedømmelserne i 2020 og 2021.

Oversigt 1. Angreb af lys bladplet, 1 forsøg 11. april 2022, Nordic Seed.

Sort	Angreb (karakter 1-9, hvor 9 er mest angreb)*	Indgruppering ud fra data i 2020 og 2021
LG Auckland	2,7	Ikke indgrupperet
DK Expat	3,0	Mindre modtagelig
PT 303	3,0	Mindre modtagelig
Artemis	4,3	Meget modtagelig



Sort	Angreb (karakter 1-9, hvor 9 er mest angreb)*	Indgruppering ud fra data i 2020 og 2021
DK Expansion	5,0	Meget modtagelig
Creed	6,7	Meget modtagelig

* Karakter 1-4 er under 1 procent dækning. Karakter 5-6 er 5-10 procent dækning. Karakter 7-10 er 25-100 procent dækning.

Se også [Hold øje med lys bladplet i vinterraps](#). Heri ses også en indgruppering af sorterens modtagelighed.

Grundet påske registreres tirsdag og onsdag i den kommende uge.

Bladribbesnudebiller

5. registrering af bladribbesnudebiller i gule fangbakker er foretaget. Fangbakkerne tømmes ugentlig, så fangsterne er fra den forløbne uge.

Indholdet er nu aflæst i fangbakkerne i 22 marker. Aktiviteten af bladribbesnudebiller - både indflyvning og æglægning - er meget afhængig af temperaturen. Det kølige vejr i den forløbne uge (dog var det lidt lunere i går) har nedsat aktiviteten. Der er i den forløbne uge kun fundet bladribbesnudebiller i 9 marker og kun 0,5-10,0 bladribbesnudebiller pr. fangbakke.

Bekæmpelse af bladribbesnudebiller anbefales kun, såfremt der er udsat gule fangbakker i marken med fangster af bladribbesnudebiller over tærsklen. Der skal samtidig være relativ høje temperaturer, da der ikke lægges ret mange æg ved lave temperaturer. Den vejledende bekæmpelsestærskel er en fangst på over 10-15 bladribbesnudebiller pr. fangbakke. Ved bekæmpelsesbehov skal bekæmpelse tidligst udføres ca. 10 dage efter, at bladribbesnudebillerne er observeret i fangbakkerne, da bladribbesnudebillerne ikke straks lægger æg. Bekæmpelse skal ske, før bladribbesnudebillerne lægger æg.

Tidligere er der i 3 marker (Hadsten, Pårup på Fyn, Sorø) registreret fangster over tærsklen (30-75 bladribbesnudebiller i gennemsnit pr. fangbakke). I disse marker anbefales bekæmpelse nu, da temperaturen igen kommer over ca. 10-12°C. Til bekæmpelse kan anvendes 0,2 kg Lamdex eller 0,1 kg Kaiso Sorbie pr. ha.

Se også [Følg forekomsten af bladribbesnudebiller i vinterraps](#).

Grundet påske registreres tirsdag og onsdag i den kommende uge.





Foto 1. Svidning grundet frost fotograferet 11. april 2022 af Kirsten Søe Pedersen, Landbonord. Der er modtaget meldinger om frostsvidning i flere tilfælde fra det nordlige Jylland.

[Se registreringer i Registreringsnettet](#)

[Følg udviklingen af skadegørere i registreringsnettet 2022](#)

[Se alle ugekommentarer til udviklingen af skadevoldere](#)

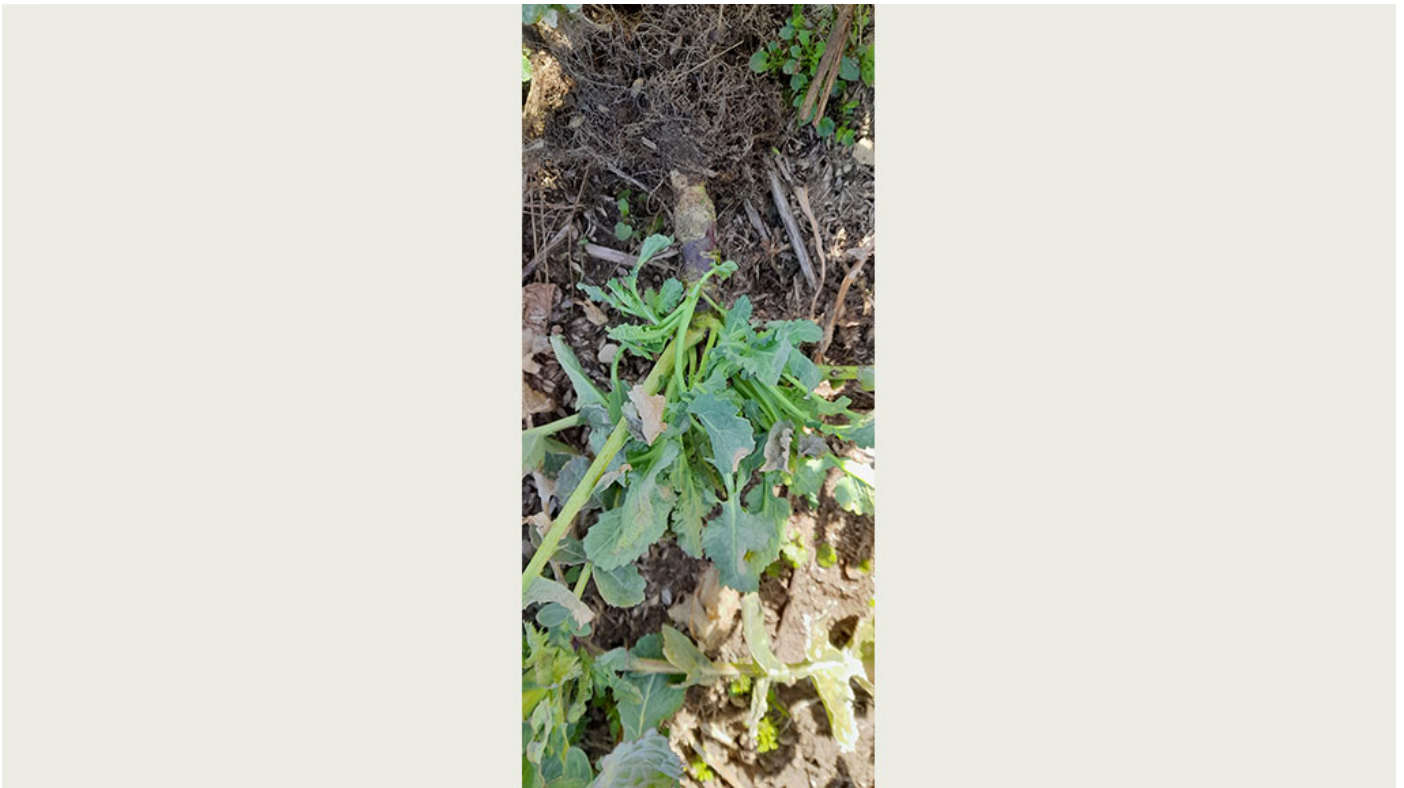
Emneord

[Bekæmpelse](#)

[Plantesygdomme](#)

[Registreringsnet/varsling](#)

Vil du vide mere?



Ghita Cordsen Nielsen

Landskonsulent, Planteværn

SEGES

gcn@seges.dk

+45 2028 2695

Støttet af

Promilleafgiftsfonden for landbrug



SEGES Innovation P/S Tlf. 8740 5000
Agro Food Park 15 Fax. 8740 5010
8200 Aarhus N Email info@seges.dk

