

Planter

Forsikring mod lejesæd i vinterhvede og vinterrug

Nu kan du forsikre dine vinterhvede- og vinterrugmarker og få erstatning, hvis der kommer lejesæd. Forsikringen tegnes hos Topdanmark direkte i CropManager. Forsikringen skal købes senest. 1. maj.

Viden om Opdateret 12. april 2022



Forsikringen er for dig, der gerne vil undlade at vækstregulere vinterhvede og/eller vinterrug, men som er i tvivl om risikoen for lejesæd.

Sådan er du dækket af en lejesædsforsikring

Der udbetales 1.603 kr. pr. ha for de arealer i de forsikrede marker, hvor der kommer lejesæd. Din selvrisiko er på 5 % per skade per mark. Definitionen på lejesæd, er en hældningsgrad på mindst 66 grader, opstået inden 1. august. **OBS:** Datoen for bestilling af forsikring er ændret fra 15.april 2022, så den nu seneste skal bestilles 1. maj.

Eksempel: Din selvrisiko svarer til 5 % per skade af arealet i en forsikret mark. Du har forsikret 100 hektar, f.eks. 10 marker af hver 10 hektar i størrelsen. Der kommer lejesæd i 8 ha. i én mark på 10 ha. I dette tilfælde er selvriskoen 5 % af 10 ha. Det vil sige, at forsikringen dækker 8 – 0,5 hektar svarende til 7,0 ha. På baggrund af forsikringen udbetales der 7,5 x 1.603 kr. per ha. = 12.022 kr.

Udbetalingen pr. hektar er fastsat ud fra en forventning om, at risikoen for lejesæd er lille og primært vil opstå sent i vækstsæson. Derved får den minimal betydning for udviklingen af udbyttet. Derimod kan relativt sent opstået lejesæd være med til at give høstbesvær ved øget tidsforbrug, og dette skal beløbet på de 1.603 kr./ha kompensere for. [Se vilkår for forsikring.](#)

Din pris for forsikring af lejesæd

Prisen pr. hektar er 98-124kr. Det er lavere end prisen for en vækstreguleringsbehandling (kemipris + kørsel). Prisen stiger med stigende risiko for lejesæd vurderet i vækstreguleringsprognosen i CropManager ([læs mere om lejesædsprognosen](#)). Prisen på 1.098 kr. per hektar for vinterrug med høj lejesædsrisiko betyder at forsikring ikke er relevant i denne kategori. Produktet anses primært for at være interessant for marker i grøn og gul kategori. Normalt vil man fagligt set ikke undlade vækstregulering, hvis man vurderer, at marken har høj risiko for lejesæd, men Topdanmark tilbyder altså alligevel mulighed for at tegne forsikring for denne kategori i vinterhvede og vinterrug.

Prisen for de forskellige kategorier fremgår i tabellen herunder:

Kategori		Grøn	Gul	Rød
Vinterhvede	kr/ha	98	110	124
Vinterrug	kr/ha	107	119	1.098



Tabel 1. Priser i kr./ha for forsikring ved lejesæd. Prisen er differenceret efter lejesædsrisiko vurderet i CropManager.

I vækstreguleringsprognosen i CropManager kan du se om dine vinterhvede- og vinterrugmarker er i lav risiko (grøn mark), medium risiko (gul mark) eller høj risiko (røde marker) for lejesæd.

Se eller gense webinar vedr. forsikring af lejesæd



<https://www.seges.tv/v.ihtml/player.html?token=3f0268d4f98e3017df6bdc2044ca58ca&source=embed&photo%5fid=67918168>

Webinar om forsikring af lejesæd blev afholdt den 17. marts 2021

Sådan tegner du nemt din forsikring

Forsikringen kan bestilles via [CropManager](#).

1. Gå ind under prognoser og vækstregulering. Du 'klikker' på Topdanmark logoet (se **billede 1 nederst i artiklen**).
2. Herefter vælger du de marker, du ønsker at forsikre, ved at 'klikke' på dem i skemaet, og trykke på 'gå til bestilling' (se **billede 2 nederst i artiklen**). Det er ikke et krav, at alle marker forsikres.
3. Du gennemfører bestillingen ved at udfylde de nødvendige oplysninger (se **billede 3**).
4. Herefter sendes bestillingen direkte til Topdanmark ved at trykke på feltet 'Køb forsikring' (se billede 3). Efterfølgende modtager du en mail med bekræftelse på købet, og senere en faktura og police fra Topdanmark.

For at kunne tegne en forsikring skal dine data vedr. markerne være ajourførte. Det gælder oplysninger om sådato, jordtype, sort og kvælstofplanlægning. Data kan ajourføres i Mark Online eller via FarmTracking.

Som landmand skal du bruge dit eget login for at logge ind i CropManager, eller du kan få hjælp af din planteavlskonsulent.



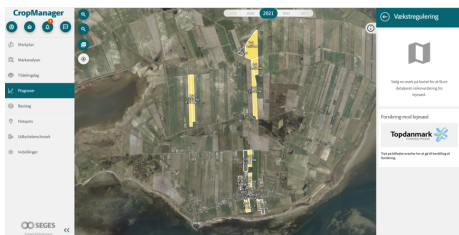

Billede 1. Ved 'Klik' på Topdanmarks logo er der mulighed for køb af forsikring. Det findes under prognoser og vækstregulering i CropManager.

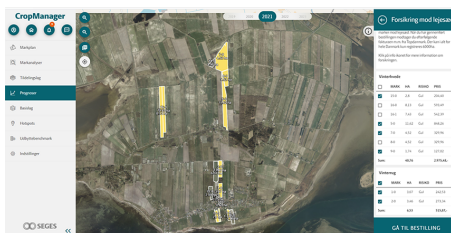

Billede 2. Ved 'Klik' i rubrikkerne i kolonnen til højre tilvælges marker som ønskes forsikres. Der er ikke krav om at forsikre alle marker. I dette tilfælde er alle marker i gul kategori. 'Klik' herefter på 'gå til bestilling'.

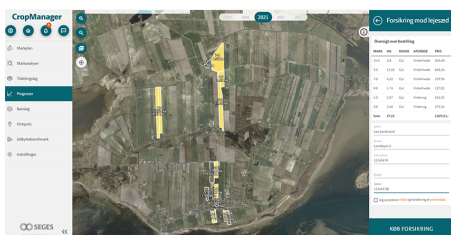

Billede 3. I højre kolonne indtastet oplysninger til brug for bestilling af forsikring, og anmodningen indsendes til Topdanmark ved at trykke på 'Køb forsikring' i nederste højre hjørne.



- Nem adgang til biomassekort, tildelingslag og prognoser
- Data synkroniseres med Farmtracking og Mark Online
- Udbyttebenchmark - tjek resultater ift. forventninger

Læs mere

SEGES har i samarbejde med Topdanmark udviklet forsikringen som et forsøgsprojekt i 2019-2021. I 2019 kunne man udelukkende forsikre marker med vinterhvede, og udelukkede hvor der var lav til medium risiko (grøn + gul med maks. 0 i karakter). I 2020 er også vinterrug kommet til.

Emneord

CropManager

Forsikring

Integreret plantebeskyttelse - IPM

+4

Publiceret: 06. april 2020

Opdateret: 12. april 2022

Vil du vide mere?



Marian Damsgaard Thorsted

Specialkonsulent, Planteværn

SEGES

mdt@seges.dk

+45 2475 7914

Støttet af

Promilleafgiftsfonden for landbrug

SEGES Innovation P/S

Tlf. 8740 5000

Agro Food Park 15

Fax. 8740 5010

8200 Aarhus N

Email info@seges.dk

