

Arbejdsmiljø i stalden

Marianne Norup, SEGES Arbejdsmiljø

Fjerkrækongres 11. februar 2022

Projekt: Fokus på arbejdsmiljø i landbruget

STØTTET AF
Promilleafgiftsfonden for landbrug

SEGES
INNOVATION

Vi skal være her længe endnu...

- Støv og aerosoler i luften – og i lungerne
- Støj fra dyr og maskiner
- Ømme skuldre og nakke, rygsmerter
- Kemi, allergi og hudproblemer

"Fysisk nedslidning på arbejdsmarkedet er fortsat et massivt problem" – Gigtforeningen

Livet på landet

Eksem

Prolaps

Astma

Stoop – ikke mere skræmmekampagne

20 minutter om:

- Moden risikovurdering
- Hjælp at finde, inkl. støttepulje
- Kom i gang – men hvordan?
- Et kig på medbragt

Den attraktive arbejdsplads



En attraktiv arbejdsplads for alle

Vi bruger mange vågne timer på arbejdet. Det er ikke for meget at forvente, at vi har det godt og kan holde til det. Også landmanden selv!

MENNESKER er jo det afgørende aktiv for virksomheden:

- Fremtidens medarbejdere vil have mere sikkerhed og gode forhold
- Der er rift om gode hænder og hoveder, og det er nemt at skifte job
- Rekruttering og oplæring – nødvendigt, men dyrt

Det vigtigste er dog, at man kan være stolt ved det, der sker på bedriften!

Motivationen er indlysende...

Hvor vil du selv helst arbejde?

Hvem vil du helst arbejde hos?

Hvilken slags leder vil du være?



... men der selvfølgelig også dilemmaer

- Tid og penge
- Viden – hvad skal jeg vælge
- Mentalt overskud til forandring

Reform: Vi skal være længere tid på arbejdsmarkedet

- > Arne-pensionen
- > [Arbejds miljøpuljen 2021-23](#)

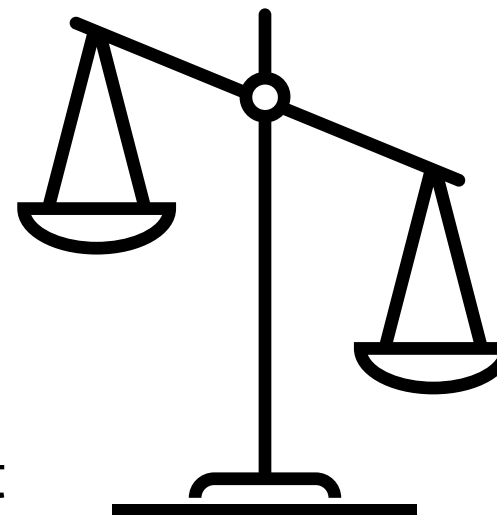

Risikovurdering – forebyg det vigtigste først!

Sandsynlighed OG konsekvens = Risiko

Vurdering af sandsynligheden
(sæt et kryds i hver kolonne og læg tallene sammen til en samlet score)

HVORDAN kan vi undgå risikoen?	HVAD har vi gjort for at undgå risikoen?	HVOR OFTE udfører vi opgaven?
<input type="checkbox"/> Nemt (1)	<input type="checkbox"/> Alt (1)	<input type="checkbox"/> Årligt (1)
<input type="checkbox"/> Svært (3)	<input type="checkbox"/> Noget (3)	<input type="checkbox"/> Månedligt/ugentligt (3)
<input type="checkbox"/> Umuligt (5)	<input type="checkbox"/> Ingenting (5)	<input type="checkbox"/> Dagligt (5)
		SAMLET SCORE: _____

Risikovurdering – forebyg det vigtigste først!

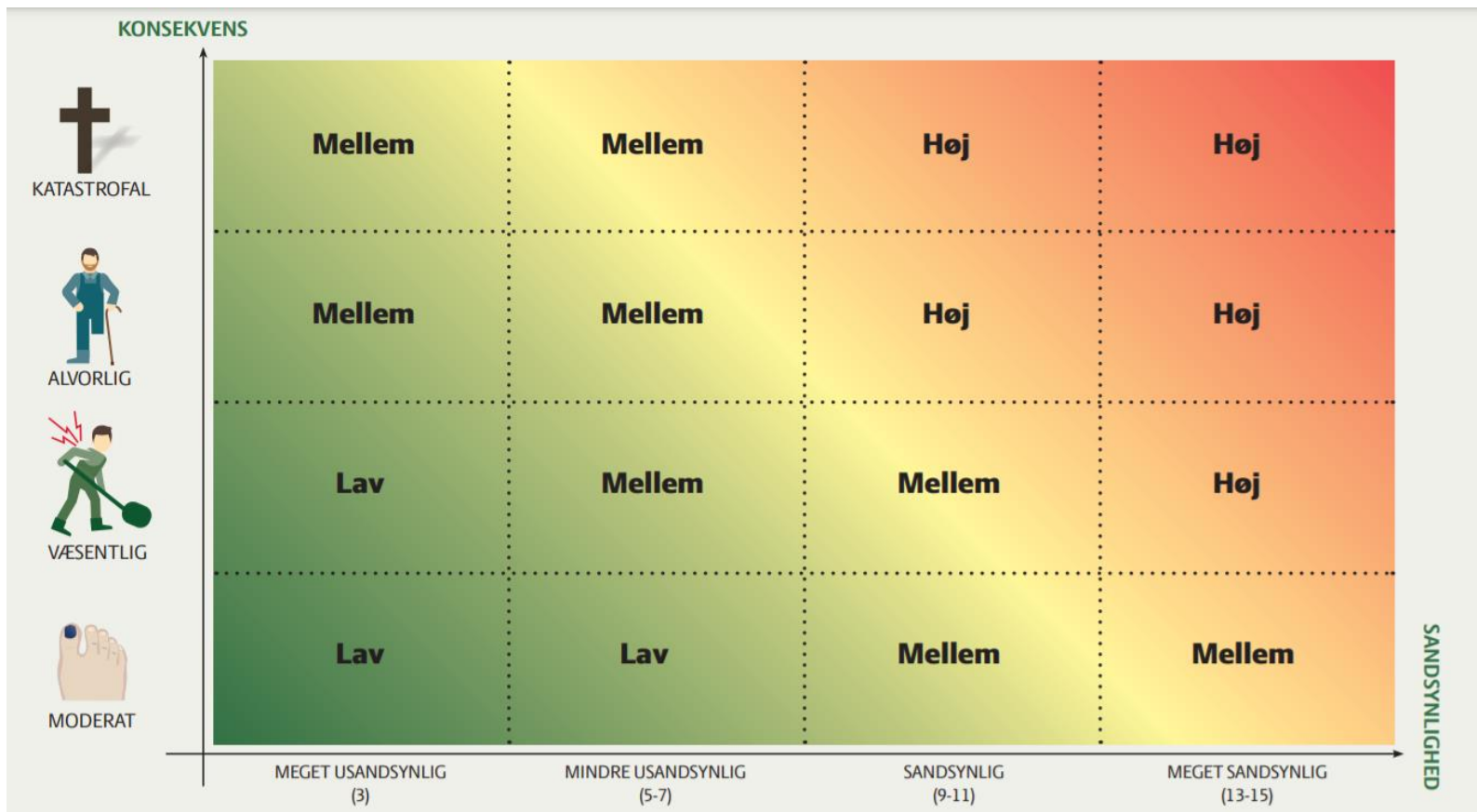

Konsekvens = worst case

Lær af nærvedhændelser:
Selv en lille ulykke kan forhindre en tragedie!

‘Forræderen’ er alle de gange, hvor ulykken ikke sker – det gør os blinde for den reelle risiko.

Gælder både ulykker og nedslidning/sygdom

Principper for forebyggelse

- Forebyggelses-pyramiden
- Passiv frem for aktiv sikkerhed
- Kollektiv sikring frem for individuel sikring

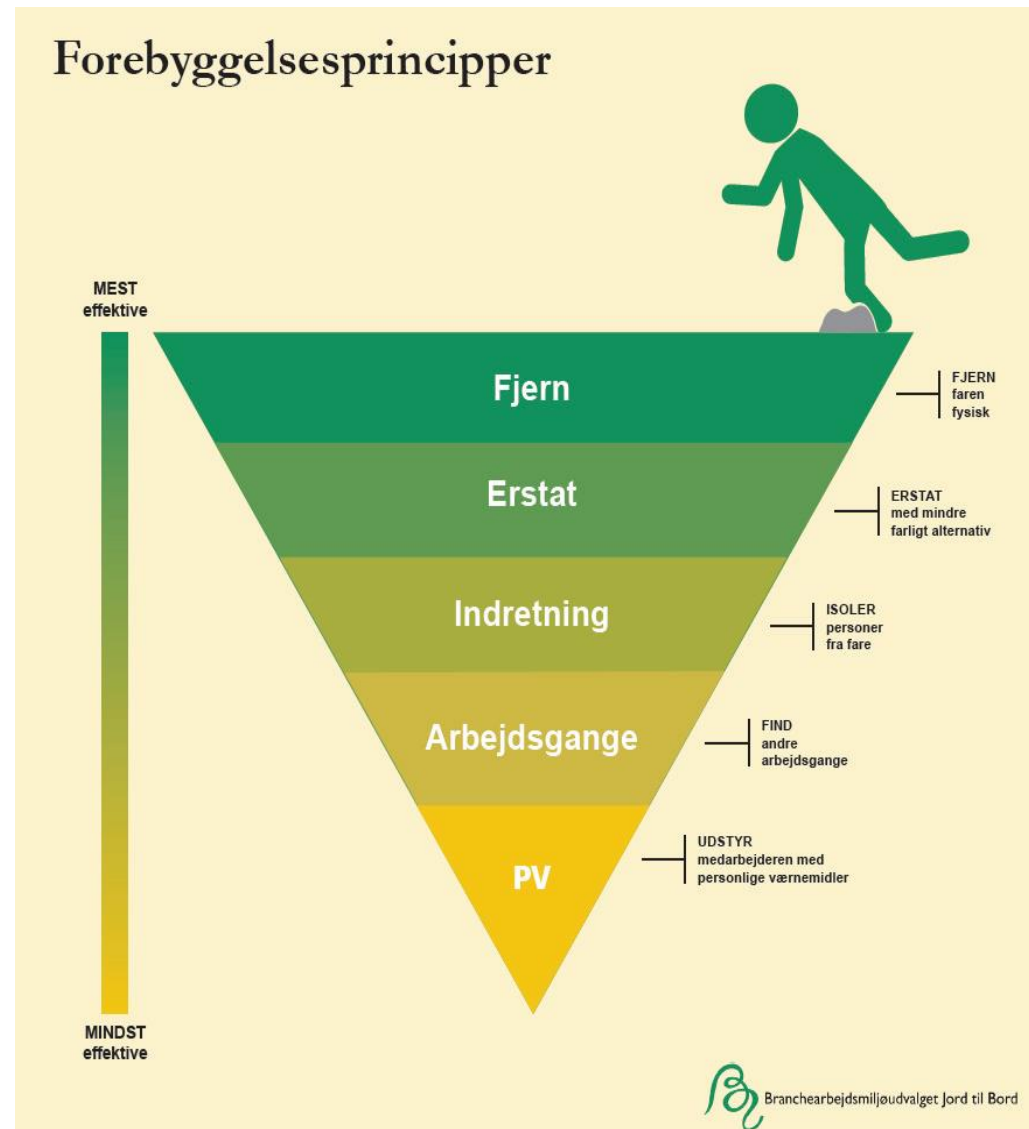

Personlige værnemidler – forebygger rest-riksioen

- Vask:
 - Åndedrætsværn – turboenhed på masken ved mere 3 timers arbejde pr. dag
 - Briller, heldragt, støvler og handsker, høreværn
- Støj:
 - Høreværn m/u radio, evt. med BT kommunikation – tag stilling til det sammen med medarbejderne
- Kemi og biologi:
 - Handsker og åndedrætsværn – husk også risikovurdering her



AM-puljen – forebyggelse på højt plan

- AFPRØVNING af tekniske løsninger
 - Vaskerobot
 - Indsamling af dyr, fx vogn eller bane
 - Exoskeletter til aflastning af kroppen
 - Kørende materiel, rørføring, kranarm
 - Saksebord i pakkeri
 - ...
- Fysisk træning med medarbejderne
 - Daglige øvelser for styrke og kondition – evidens for nedsatte smerter



Saksebord.dk

Exo-skelet: Hjælp til kroppens muskler og led



Auxivo.com: Auxivo LiftSuit

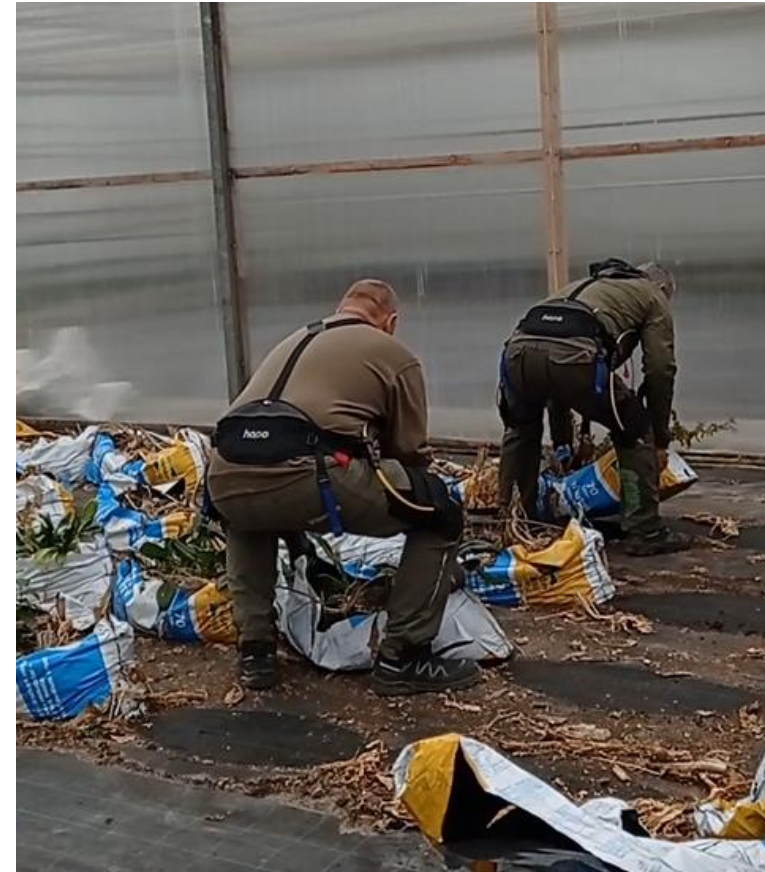

Exoskeletter.dk: HAPO PH

Fysisk træning: 10 minutter om dagen gør en forskel

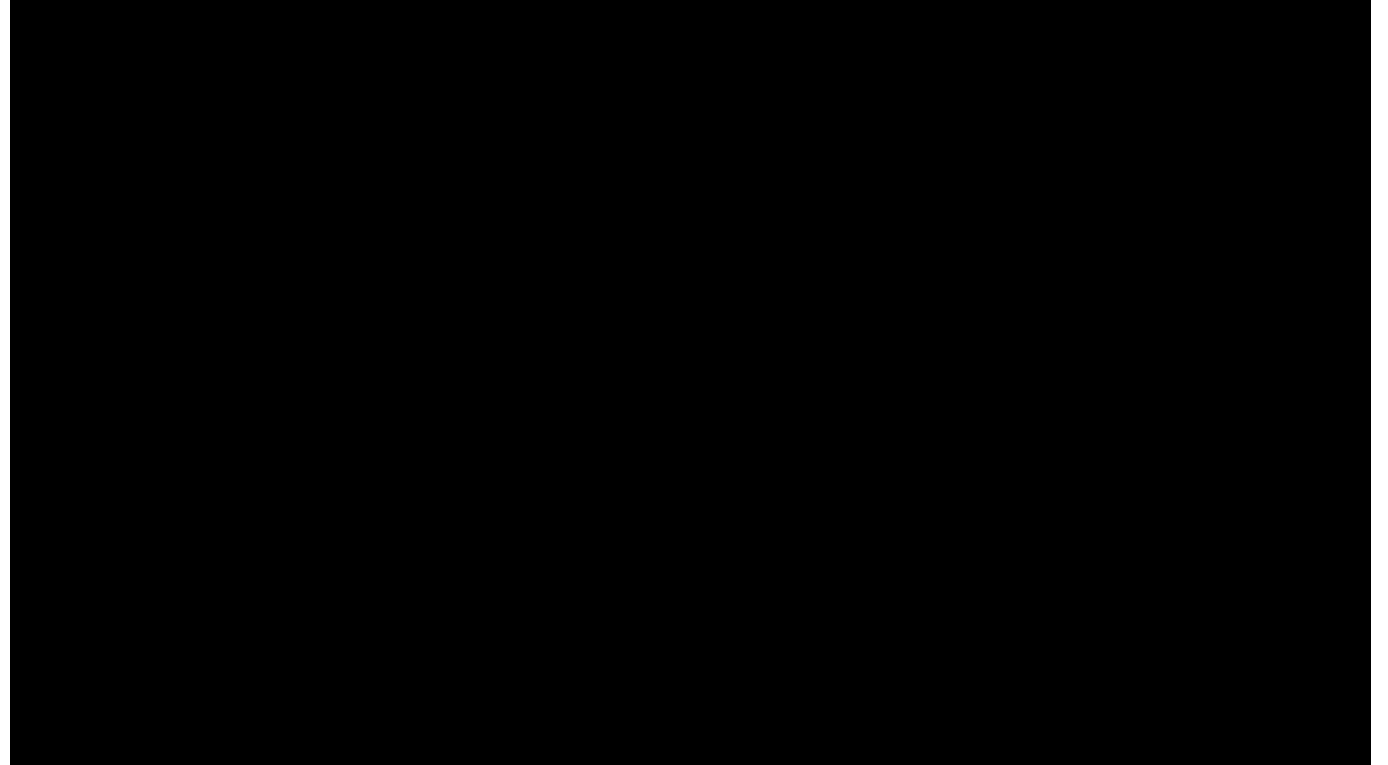

Hvordan komme godt i gang?

- Brug den årlige arbejdsmiljødrøftelse
 - Målsætning
 - Medarbejdere involveres positivt
 - Opfølgning på resultater
- Støtteordning
- Kompetencer i virksomheden

Godt arbejdsmiljø tænkes ind i din virksomhedsplan og øger dine muligheder for økonomisk og strategisk udvikling!

Tak for nu – tag et kig på udstyret...

Vi har et godt tilbud til den hurtige

Der er god- og gratis - hjælp at hente i 2022 for de første 50 grønne virksomheder, der slår til – er det dig?

Den lovpligtige årlige arbejdsmiljødrøftelse er vejen til at få sat mål for det gode arbejdsmiljø og få sat handling på. Vi kigger forbi og tager drøftelsen sammen med dig og dine medarbejdere.

- Hvilken arbejdsplads drømmer jeg om at stå i spidsen for?
- Hvordan får vi fokus på sikker håndtering af kemi og forebyggelse af ulykker?
- Hvordan gør vi det sammen til virkelighed?

Vil du have besøg?

Så ring eller skriv til Helle Birk Domino på: hbd@seges.dk eller ring på 21337730

– så aftaler vi nærmere.



Scan QR for tilmelding

FÅ HJÆLP OG STØTTE!



Branchearbejdsmiljøudvalget Jord til Bord

SEGES
INNOVATION