



**Kommunikation med bank og kreditgivere**  
Sisse Villumsen Schlægelberger, SEGES Innovation  
Jacob Olesen, Boje & Ladekjær

**Erfagruppe Nyetablerede griseproducenter,  
Herning, 6. december 2022**

STØTTET AF  
**Promille**afgiftsfonden for landbrug

**SEGES**  
INNOVATION

# Hvem er jeg?



- Sisse Villumsen Schlægelberger
- Specialkonsulent, SEGES Innovation
- Arbejder med økonomi og grise
- [siss@seges.dk](mailto:siss@seges.dk) - tlf: 61348648

# Jacob Olesen

- 3 børn + 2 bonus
- Bor ved Ribe og Haderslev
- Uddannet landmand
- Uddannet bankmand
- Finansøkonom
- HD-R og HD-O
- Certificeret i 3 forskellige personlighedsanalyser
- Læser MBA



- 10 år i primærlandbruget
- 5 år som bankmand
- 5 år som leder i landboforening
- 4 år som selvstændig
- Underviser på IBA i Kolding



VÆRDIBASERET LEDELSE- OG FORRETNINGSUDVIKLING

BOJE &  
LADEKJÆR  
.....

**SEGES**  
INNOVATION

# Værktøjer til produktionsøkonomiske opgørelser

- Business Check, fraktilanalyser og prisfraktiler
- Fremstillingsprisberegner
- DB Tjek
- Farmtal Online (fx prognoser og budgetkalkuler)
- Investeringsværktøjer
- Svineproduktion.dk

# Tænk på kommunikation mens I ser

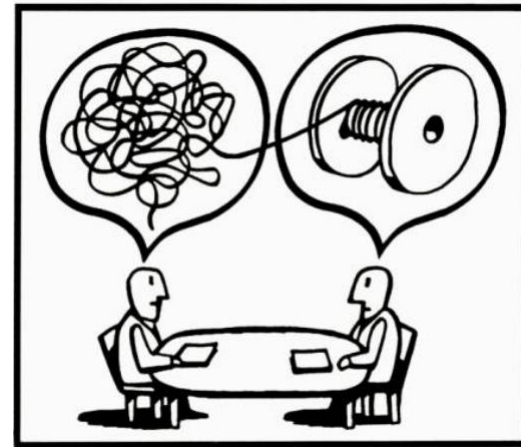

# Forbered jer – og skab god kommunikation

1. Hvad vil jeg opnå?
2. Hvem er min modtager?
3. Hvad er vigtigt for min modtager?



- a) Hvad skal min modtager vide?
- b) Hvilken kanal skal jeg bruge?
- c) Lav jeres hjemmearbejde
- d) Giv “gaver”

# Business Check



- Forskellige produkter i en pakke
- Individdata og sammenligningsgrupper til brug for den enkelte landmand
- Til brug for fx erfagrupper
- Publikation med gennemsnitstal, spredningsgrafer og fraktilanalyser



# Business Check

## Business Check GRIS SMÅGRISE

### Søer med smågrise – over 750 årsøer

	2021			2020	2019	2018	2017	2016
	Gns.	Top 10	Bedste 1/3					
141 bedrifter i gruppen								
Antal årsøer	1.287	1.444	1.194	1.251	1.242	1.222	1.097	1.131
Antal producerede smågrise	42.541	50.377	40.959	41.612	40.089	40.300	35.607	35.683
Producerede grise pr. årsso	33,2	35,1	34,5	33,4	32,6	32,9	32,3	31,4
Vægt solgte/overførte smågrise, kg.	30,8	31,7	31,4	30,5	30,1	30,7	30,8	30,6
<b>Nøgletal</b>								
Foderomkostninger pr. årsso	6.393	6.154	6.261	6.115	6.048	5.988	5.806	5.810
Arbejdsomkostninger pr. årsso	2.157	2.051	2.115	2.129	2.008	1.921	1.877	1.759
<b>Krav til dækningsbidrag pr. årsso</b>	<b>4.898</b>	<b>4.704</b>	<b>4.766</b>	<b>4.828</b>	<b>4.707</b>	<b>4.556</b>	<b>4.662</b>	<b>4.530</b>
Bundet kapital pr. årsso	17.519	20.449	19.144	17.931	19.484	17.356	16.957	18.249
Anvendt rentesats, pct.	1,8	1,4	1,5	1,8	2,1	2,2	2,4	2,8
Resultatkorrektion ved 4 % rente	-395	-558	-500	-395	-379	-325	-270	-241
<b>Afkastningsgrad</b>	<b>-4,8</b>	<b>12,6</b>	<b>5,1</b>	<b>13,8</b>	<b>30,7</b>	<b>-0,8</b>	<b>23,2</b>	<b>16,5</b>
Dyreomsætning og andre landbrugsindtægter ekskl. værdiændringer	0	3	-8	-4	-5	-1	0	
Foderomkostninger	193	176	183	184	187	182	181	
Dyrlæge og diverse	44	39	41	44	40	39	38	
Energi, vedligehold mv	28	26	25	26	25	23	25	
Arbejdsomkostninger	65	59	62	64	62	58	58	
Ejdskat, forsikr. og diverse kapomk	13	11	12	13	12	11	13	
Afskrivninger i alt	29	32	31	27	28	28	28	
Renteomk og leje	13	8	9	15	18	18	18	
<b>Fremstillingspris pr. smågris</b>	<b>386</b>	<b>354</b>	<b>355</b>	<b>369</b>	<b>369</b>	<b>360</b>	<b>360</b>	<b>350</b>
Covid-kompensation pr. smågris (E) medregnet i FP)								
Fremstillingspris omregnet til 30 kg	381	345	348	366	373	352	301	309
Foderomkostninger omregnet til 30 kg	188	170	177	182	186	178	176	175
Kr. pr. solgt smågris	360	421	384	467	484	367	480	407
Kr. pr. solgt smågris omregnet til 30 kg	355	412	377	463	483	363	474	405
Pris soyaskrå, kr. pr. kg	2,71	2,66	2,71	2,63	2,58	2,66	2,68	2,70
Pris tilskudsfoeder, kr. pr. kg	3,10	3,16	2,46	2,86	2,85	3,22	3,01	3,04
Pris færdigblanding søer, kr. pr. kg	1,74	1,62	1,74	1,69	1,73	1,65	1,59	1,72

### Specifikation af resultat

Salg/overførsel smågrise	11.768	14.472	12.959	15.262	15.333	11.932	15.151	12.629
Salg andre grise	645	617	666	753	780	689	753	621
Køb af grise	-726	-803	-644	-875	-773	-788	-786	-661
Besætningsforskydning værdi	-315	-115	-274	-956	1.534	-338	-259	1.101
Besætningsforskydning reel	71	45	165	79	70	56	43	50
Andre Landbrugsindtægter grise	367	285	377	44	158	31	31	33
<b>Bruttoudbytte i alt</b>	<b>11.810</b>	<b>14.500</b>	<b>13.249</b>	<b>14.306</b>	<b>17.141</b>	<b>11.583</b>	<b>14.936</b>	<b>13.776</b>
Korn	-1.850	-1.859	-1.811	-1.672	-1.915	-1.681	-1.947	-1.741
Tilskudsfoeder og råvarer	-1.590	-1.811	-1.691	-1.518	-1.580	-1.420	-1.607	-1.479
Færdigblanding	-2.088	-1.452	-1.849	-2.142	-1.862	-2.166	-1.358	-1.881
Andet foder	-862	-1.026	-909	-780	-887	-716	-893	-710
Dyrlæge og medicin	-847	-878	-831	-837	-741	-711	-696	-648
Avl, rådgivning og kontrol	-266	-232	-282	-272	-252	-266	-262	-253
Diverse vedr. husdyr	-335	-260	-292	-342	-312	-301	-281	-261
<b>Stykmkostninger i alt</b>	<b>-7.842</b>	<b>-7.524</b>	<b>-7.666</b>	<b>-7.566</b>	<b>-7.353</b>	<b>-7.266</b>	<b>-7.045</b>	<b>-6.972</b>
<b>Dækningsbidrag</b>	<b>3.969</b>	<b>6.975</b>	<b>5.583</b>	<b>6.740</b>	<b>9.789</b>	<b>4.317</b>	<b>7.891</b>	<b>6.803</b>
Energi grise	-421	-361	-381	-319	-326	-368	-391	-401
Vedligehold	-450	-474	-444	-504	-444	-361	-425	-343
Lønomsotninger	-1.950	-1.944	-1.911	-1.891	-1.775	-1.704	-1.610	-1.486
Ejer aflønning	-206	-107	-204	-238	-233	-218	-267	-274
Forsikring	-129	-134	-125	-121	-117	-116	-106	-106
Diverse kapacitetsomkostninger grise	-360	-303	-322	-347	-307	-291	-324	-282
<b>Kapacitetsomkostninger i alt</b>	<b>-3.517</b>	<b>-3.323</b>	<b>-3.388</b>	<b>-3.420</b>	<b>-3.202</b>	<b>-3.056</b>	<b>-3.123</b>	<b>-2.891</b>
Afskrivning bygninger	-541	-615	-637	-525	-521	-542	-501	-513
Afskrivning inventar og Øvrige omk.	-414	-489	-421	-397	-396	-404	-456	-462
Leje af driftsbygninger	-121	-13	-54	-164	-187	-183	-173	-176
Renteomk. af bundet kapital	-305	-263	-267	-322	-401	-370	-408	-488
<b>Kapitalomkostninger i alt</b>	<b>-1.381</b>	<b>-1.380</b>	<b>-1.378</b>	<b>-1.408</b>	<b>-1.505</b>	<b>-1.499</b>	<b>-1.539</b>	<b>-1.639</b>
<b>Resultat, driftsgren</b>	<b>-929</b>	<b>2.272</b>	<b>817</b>	<b>1.912</b>	<b>5.082</b>	<b>-238</b>	<b>3.229</b>	<b>2.274</b>

# Fraktilanalysen

Søer med smågrise - over 750 årssøer												
Fraktilanalyse for ejd. baseret på 130 bedrifter	Egen værdi	Stærk konkurrenceevne							Stort forbedringspotentiale			
Fraktil		5%	10%	25%	33%	40%	50%	60%	67%	75%	90%	95%
Producerede grise pr. årssø	32,0	37,6	36,5	35,0	34,4	33,9	33,4	32,8	32,5	31,8	30,0	28,8
Fremstillingspris pr. smågris	370	319	345	365	370	375	384	395	399	410	435	448
Fremstillingspris omregnet til 30 kg	358	322	341	359	364	368	377	389	397	409	431	451
Kr. pr. solgt smågris	368	430	417	383	375	368	359	351	341	335	315	311
Kr. pr. solgt smågris omregnet til 30 kg	353	423	407	380	370	364	350	342	336	331	312	307
Afkastningsgrad	-1,75	10,9	6,56	2,41	-0,07	-1,55	-3,25	-4,85	-7,34	-9,69	-16,3	-18,6
Bundet kapital pr. årssø	15.406	9.877	11.842	14.502	15.521	16.174	17.521	18.986	20.050	21.508	24.704	26.596
Bruttoudbytte i alt pr. årssø	11.462	15.040	14.129	12.919	12.598	12.292	11.940	11.482	11.313	10.895	9.777	9.476
Foderomkostninger pr. årssø	5.986	5.192	5.549	5.998	6.129	6.286	6.447	6.595	6.713	6.904	7.277	7.539
Foderomkostninger omregnet til 30 kg	5.746	5.191	5.554	5.998	6.135	6.283	6.444	6.595	6.710	6.893	7.269	7.541
Dækningsbidrag pr. årssø	4.124	7.282	6.204	5.064	4.820	4.527	4.035	3.641	3.407	2.918	2.225	1.682
Krav til dækningsbidrag pr. årssø	4.471	3.956	4.082	4.522	4.703	4.801	4.999	5.200	5.327	5.441	5.889	6.058
Arbejdsomkostninger pr. årssø	1.883	1.712	1.811	1.973	2.065	2.105	2.162	2.226	2.264	2.361	2.631	2.810
Resultat, driftsgren pr. årssø	-347	1.698	1.063	192	-307	-522	-908	-1.247	-1.527	-1.846	-2.687	-3.045

# Prisfrakttil

2021

Slagtegrise >12.000													
Prisfrakttil for ejd <span style="background-color: black; color: black;">██████████</span> Baseret på 102 bedrifter	Egen mængde	Egen pris pr. enhed	Lav pris							Høj pris			
Frakttil			5%	10%	25%	33%	40%	50%	60%	67%	75%	90%	95%
Byg	230.040	1,37	1,25	1,29	1,31	1,34	1,35	1,38	1,40	1,41	1,43	1,58	1,69
Fedt			6,01	6,13	6,50	6,67	6,90	7,20	7,56	7,56	7,60	8,78	9,08
Færdigblanding Slagtesvin	1.045.652	1,77	1,64	1,67	1,73	1,76	1,79	1,82	1,83	1,84	1,87	2,33	4,71
Færdigblanding Søer			1,76	1,78	1,80	1,81	1,82	1,84	1,92	1,99	2,45	3,16	3,33
Hvede	95.780	1,50	1,30	1,34	1,42	1,44	1,46	1,50	1,52	1,54	1,56	1,65	1,66
Rapsskrå			3,37	3,37	3,37	3,37	3,37	3,37	3,37	3,37	3,37	3,37	3,37
Rug			1,24	1,25	1,28	1,29	1,30	1,31	1,33	1,35	1,35	1,40	1,48
Soyaolie			5,47	6,26	6,68	6,99	7,10	7,30	7,56	7,56	7,58	8,96	9,48
Soyaskrå	82.870	2,69	2,52	2,53	2,56	2,58	2,60	2,62	2,67	2,74	2,83	2,91	2,98
Tilskudsfoder	4.476	2,88	2,58	2,64	2,89	2,92	2,96	3,05	3,23	3,32	3,74	6,26	9,37
EI (Kwh)	401.965	0,73	0,48	0,54	0,73	0,79	0,82	0,83	0,86	0,88	0,89	0,96	0,99
Diesel (liter)	25.706	4,27	3,49	3,69	3,99	4,12	4,16	4,23	4,29	4,38	4,56	5,22	5,48

# Sæt modtageren i fokus



## Døde indtil fravæning fordelt på diagnoser

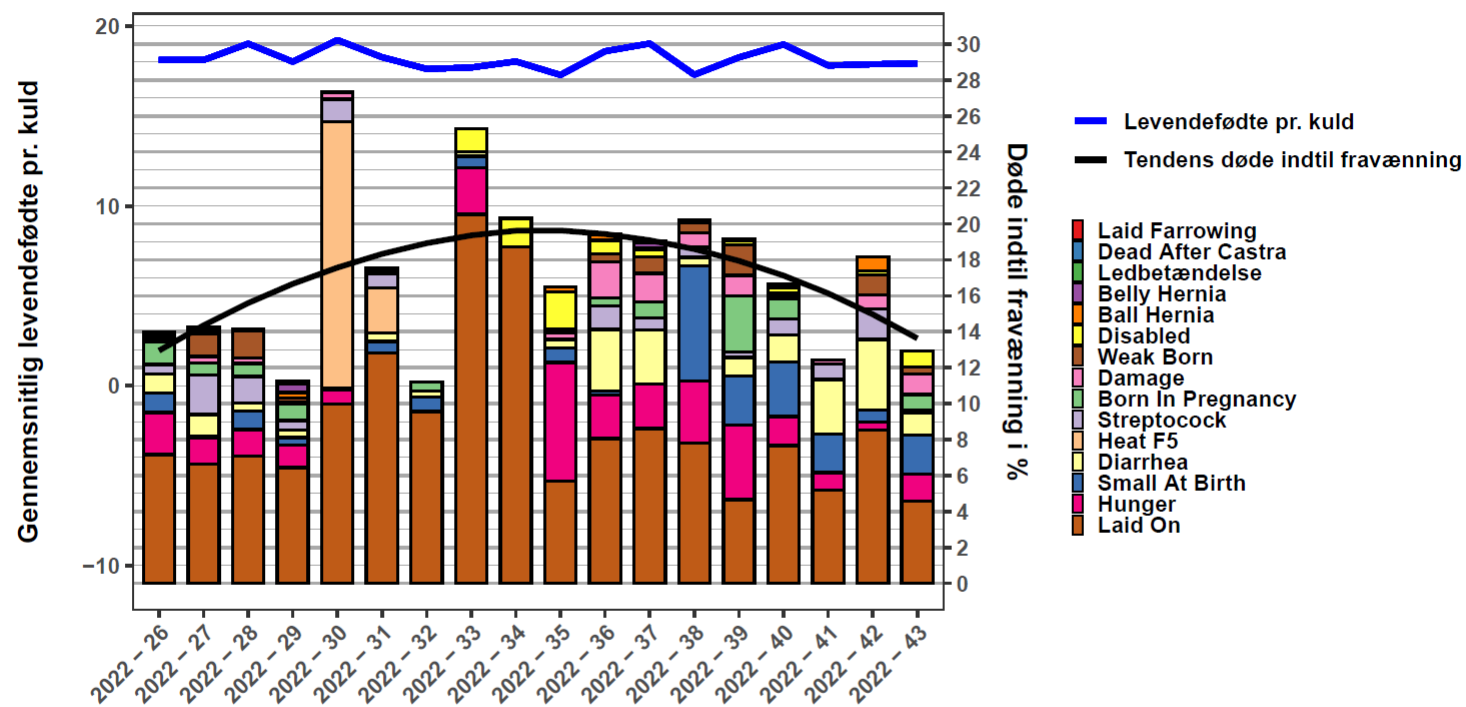

Figur 2: Figuren viser procentandelen af døde indtil fravæning i forhold til et vægtet antal levendefødte fordelt efter dødsårsager over de seneste 18 uger.

# Fremstillingsprisberegneren

**SEGES**  
INNOVATION

Vælg model

Smågrise

**SMÅGRISE (Søer med smågrise over 750 årssøer)**

Korn (Gennemsnitspris 2021: 1,45 kr.) ⓘ  
1,45 kr. pr. kg

Proteinfodermidler (Gennemsnitspris 2021: 3,2 kr.) ⓘ  
3,2 kr. pr. kg

El (Gennemsnitspris 2021: 0,8 kr.) ⓘ  
0,8 kr. pr. kwh

Fremstillingspris smågrise

**389 kr. pr. smågris**

Ændring i fremstillingspris

**0 kr. pr. smågris**

**SEGES**  
INNOVATION

Vælg model

Slagtegrise

**SLAGTEGRISE (4.000-7.000 producerede slagtegrise)**

Korn (Gennemsnitspris 2021: 1,45 kr.) ⓘ  
1,45 kr. pr. kg

Proteinfodermidler (Gennemsnitspris 2021: 2,75 kr.) ⓘ  
2,75 kr. pr. kg

El (Gennemsnitspris 2021: 0,8 kr.) ⓘ  
0,8 kr. pr. kwh

Indkøbt smågrise (Gennemsnitspris 2021: 395 kr.) ⓘ  
395 kr. pr. indsat gris, 30 kg.

Fremstillingspris slagtegrise

**10,3 kr. pr. kg**

Ændring i fremstillingspris

**0,0 kr. pr. kg**

[Calculator \(segeseeducation.dk\)](https://segeseeducation.dk)

# DB Tjek



DB-Tjek 1. halvår 2022



# Farmtal Online



Søgetekst her...

## Priser - aktuelle og bagudrettet

- ▣ Planteavl
- ▣ Kvæg
- ▣ Svin
- ▣ Fjerkræ
- ▣ Mink
- ▣ Maskiner og redskaber
- ▣ Energipriser
- ▣ Arbejde
- ▣ Foderpriser Kvæg
- ▣ Foderpriser Svin
- ▣ Foderpriser Fjerkræ
- ▣ Prognosepriser
- ▣ Statusværdier
- ▣ Produktionsoplysninger
- ▣ Finansiering
- ▣ Støtteordninger
- ▣ Skat satser og beløbsgrænser
- ▣ Budgetkalkuler

## TAL DU KAN REGNE MED

[Om Farmtal Online](#)

### Prognosepriser (september) for 2022-2023

Prognosepriser (september) for 2022-2023 Prognosepriser for 2022 og 2023 er opdateret. Prognosen dækker skøn over priser på de væsentligste salgs- og inputfaktorer for den primære landbrugsproduktion. De vejledende interne priser er ligeledes opdateret. Prisprognosen er kun tilgængelig, hvis dit abonnement giver adgang til det.

29-09-2022

### Budgetkalkuler for 2023

SEGES har udarbejdet nye budgetkalkuler og opdateret eksisterende budgetkalkuler for en lang række landbrugsprodukter.

29-09-2022

### Prognosepriser (juni) for 2022-2023

Prognosepriser for 2022 og 2023 er opdateret. Prognosen dækker skøn over



# Prognoser



Søgetekst her...

- Priser - aktuelle og bagudrettet
- Prognosepriser
  - Planteprodukter Konventionel
  - Planteprodukter Økologisk
  - Kvæg
  - Svin
    - Notering, år
    - Om Notering år
    - Notering, kvartal
    - Om Notering kvartal
    - Fodermidler, år
    - Fodermidler, kvartal
  - Fjerkræ
  - Bemærkninger til prognoser
  - Interne foderpriser
  - Udvalgte historiske prognosepriser
- Statusværdier
- Produktionsoplysninger
- Finansiering
- EU Støtteordninger
- Skat satser og beløbsgrænser
- Budgetkalkuler



Forside Historik Om Søgetekst her...

## Svinenotering, prognosepriser

Fra-dato: 01-01-2018 Til-dato: 01-10-2023 Udfør datofiltrering

Prognosepriser må KUN videregives til kolleger, landmænd og finansielle samarbejdspartnere. Vigtigt: Forudsætninger ses i linket "Om Notering kvartal" på forsiden.

Periode	Slagtesvin kr. pr. kg	Kr. pr. stk		
	Kvartal	Svinenotering	Fravænnede grise (7kg)	30 kg smågrise
2020 3. kvartal	10,54	249	425	342
2020 4. kvartal	9,84	229	397	232
2021 1. kvartal	9,77	229	400	327
2021 2. kvartal	11,19	272	463	465
2021 3. kvartal	9,45	217	384	263
2021 4. kvartal	8,42	176	328	172
2022 1. kvartal	8,38	155	305	266
2022 2. kvartal	10,90	197	380	365
2022 3. kvartal	11,85	234	437	378
2022 4. kvartal	13,00	262	484	410
2023 1. kvartal	13,00	265	489	440
2023 2. kvartal	14,00	293	530	550
2023 3. kvartal	13,50	290	521	520
2023 4. kvartal	12,50	259	475	480

- Ajourført: 29. september 2022  
- Kilde: SEGES og Landbrug & Fødevarer

Eksporter til Excel Filtrering Print

# Budgetkalkuler

- Tekniske oplysninger
- Prisforventninger

- ☐ Budgetkalkuler
  - ☐ Salgsafgrøder
  - ☐ Grovfoderafgrøder
    - Fodderroer
    - Sædskiftegræs med 70% afgræsning
    - Sædskiftegræs med 4 slæt
    - Sædskiftegræs med 5 slæt
    - Sædskiftegræs, 1 slæt + afgræsning
    - Sædskiftegræs 1/2 slæt + staldfodring
    - Udlæg af kløvergræs uden dæksæd
    - Permanent græs til afgræsning
    - Miljøgræs (0 N) afgræsning
    - Varig græs afgr. MVJ red. N-tilf.
    - Permanent græs til slæt
    - Byghelsæd
    - Hvedehelsæd
    - Vårkorn, grønafgrøde uden efterafgrøde
    - Vinterkorn, grønafgrøde uden efterafgrøde
    - Ærtehelsæd
    - Markært til grønt
    - Majs til helsæd
    - Kolbemajs til foder
    - Kernemajs til svinefoder
    - Kernemajs til kvægfoder
    - Byg/ ært til helsæd
    - Efterafgrøde efter grønafgrøde, 4 slæt, kløve
    - Efterafgrøde efter grønafgrøde, 3 slæt, kløve
    - Efterafgrøde efter grønafgrøde, kløvergræs
    - Efterafgrøde efter helsæd, afgræsning, kløve
    - Efterafgrøde efter helsæd, 2 slæt kløvergræs
    - Efterafgrøde efter korn til modenhed, afgræs

- ☐ Budgetkalkuler
  - ☐ Salgsafgrøder
    - Vårbyg
    - Vårbyg med udlæg
    - Vårbyg, malt
    - Vinterbyg
    - Vårhvede
    - Vinterhvede, 1. års
    - Vinterhvede, 2. års
    - Vinterhvede til brød
    - Vinterrug
    - Vinterrug hybrid
    - Havre
    - Vintertriticale
    - Kernemajs til svinefoder
    - Alm. rajgræs til frø
    - Rødsvingel til frø
    - Strandsvingel til frø
    - Engrapgræs til frø
    - Hvidkløver til frø med engrapgræs
    - Hvidkløver til frø uden engrapgræs
    - Spinat til frø
    - Vårrops
    - Vinterraps
    - Markærter
    - Hestebønner
    - Lupin
    - Spisekartofler
    - Læggekartofler
    - Stivelseskartofler
    - Sukkerroer

- ☐ Budgetkalkuler
  - ☐ Salgsafgrøder
  - ☐ Grovfoderafgrøder
  - ☐ Kvægekalkuler
    - ☐ Malkekøer
      - Malkekøer st. race inkl. opdræt
      - Malkekøer Jersey inkl. opdræt
      - Malkekøer st. race
      - Malkekøer Jersey
    - ☐ Opdræt og slagtedyrl
      - Opdræt st. race
      - Opdræt Jersey
      - Slagtekalve under 12 mdr.
      - Slagtekalve under 12 mdr. X-tyre
      - Slagtekalve under 12 mdr. X-kvier
      - Krydskvier HOL x KØD
      - Krydskvier JER x KØD
      - Stude st. race
      - Stude Jersey
      - Ungtyre over 12 mdr. st. race
      - Ungtyre over 12 mdr. Jersey
      - Krydsningskvier og - stude
    - ☐ Kødkvæg
      - Kødkvæg med opdræt og ungtyre
      - Kødkvæg, Feedlot
    - ☐ Grisekalkuler
      - Søer med fravænnede grise
      - Søer med smågrise
      - Smågrise
      - Slagtegrise
    - ☐ Fjerkrækalkuler
      - Burhøns
      - Skrabehøns
      - Frilandshøns
      - Økologiske høns
      - Slagtekyllinger
    - ☐ Energiafgrødekalkuler
      - Græs og majs til biogas
      - Græs til bioraffinering
      - Energipil - Direkte flisning
      - Energipil - Helskudshøst
      - Energipil - Vejledning

# Søer med smågrise

<b>Søer med smågrise</b>				
Kalkulebeskrivelse:	Søer med smågrise			
Kalkulen gælder for:	2023			
Produktionsform:	Konventionel			
Fodersystem:	Færdigfoder			
<b>Emne</b>	<b>Kvantum</b>		<b>Pris</b>	<b>Beløb</b>
<b>Udbytte</b>				
Salg af smågrise	33,06	Stk	518	17.132
Slågtede søer og gylte	0,41	Stk	1.934	793
Slågtede sopolte	0,03	Stk	1.291	39
Købte sopolte	-0,59	Stk	2.250	-1.328
Døde avlsdyr	-0,15	Stk		
Døde smågrise	-6,57	Stk		
Besætningsforskydning				
<b>Bruttoudbytte i alt</b>				<b>16.636</b>
<b>Stykomkostninger</b>				
Færdigfoder søer	-1.463,0	Kg	2,74	-4.005
Pattegriseblanding 1	-215,0	Kg	5,61	-1.207
Smågriseblanding 1	-1.143,0	Kg	3,41	-3.900
<b>Foderomkostninger i alt</b>				<b>-9.112</b>
<b>Øvrige omkostninger</b>				
Dyrlæge søer		Enh		-97
Medicin		Enh		-332
Vaccine		Enh		-445
Avl, mv		Enh		-207
Produktionsrådgivning		Enh		-84
DAKA avlsdyr	-0,15	Enh	215	-32
DAKA smågrise	-6,57	Enh	3	-20
Strøelse	-275	Kg	0,65	-179
Produktionsafgift søer	-0,41	Enh	10,90	-4
<b>Øvrige omkostninger i alt</b>				<b>-1.400</b>
<b>Stykomkostninger</b>				<b>-10.512</b>
<b>Dækningsbidrag</b>				<b>6.124</b>
<b>Kg CO2-eq per årso</b>	<b>3.481</b>			

# Succesfuld kommunikation til banken - Øvelse

1. Forberedelse
2. Diskussion
3. Fremlæg

Hvad er mit mål?  
Hvem er min modtager?  
Hvad er gaven?  
Hvad er mit medie?  
Hvad er tidsperspektivet?  
Hvad er vores relation?  
Hvilken situation er jeg i?

# Investeringsværktøjer

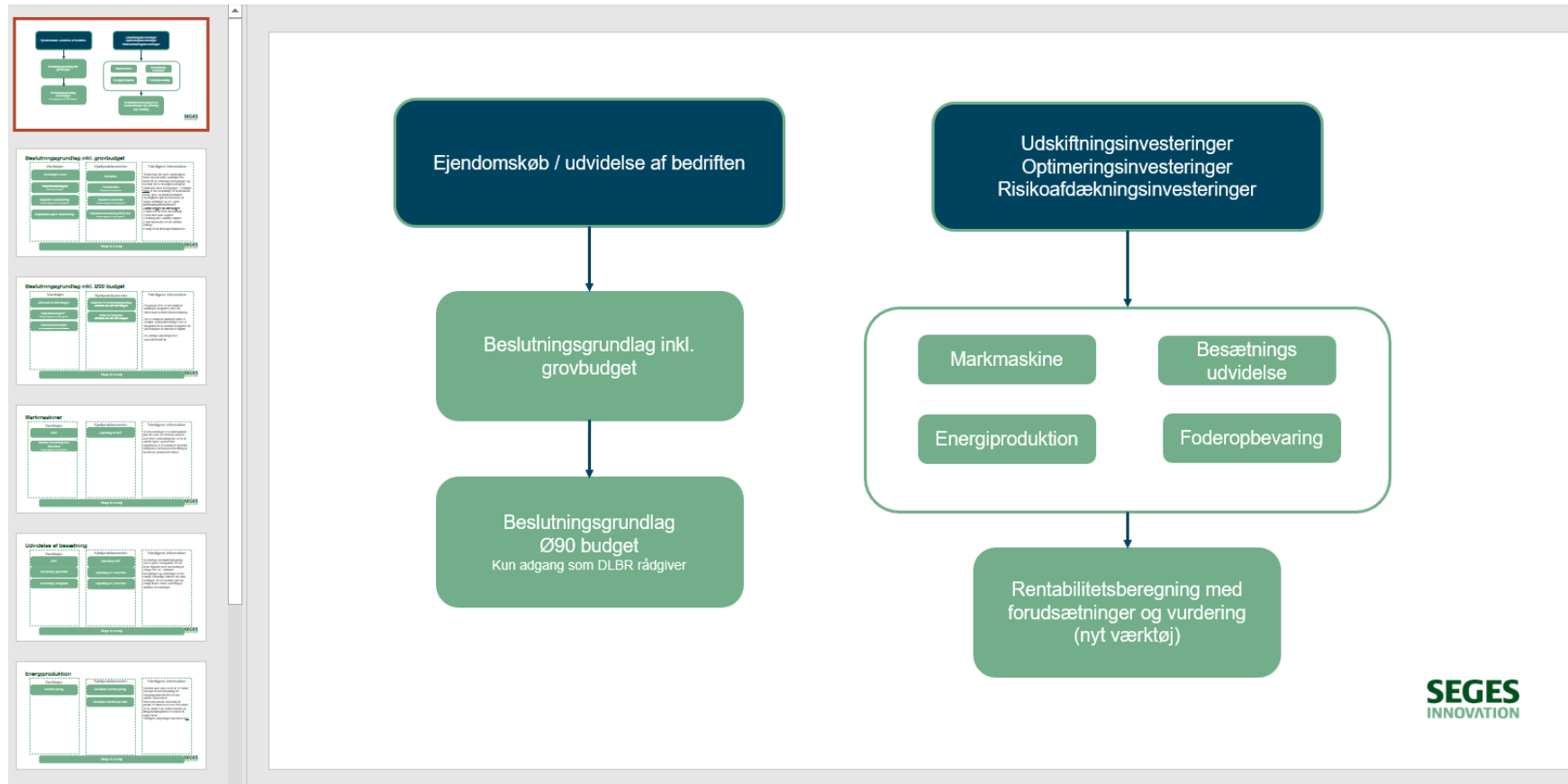

# Investeringsværktøj Grise

A	B	C	D	E	F	G	H	I	J	K
Rentabilitetsanalyser svin ved investeringer i stalde						For:	SEGES			
		<a href="#">Navigationslink række visninger</a>	<a href="#">Langsigtet prisprognose</a>	<a href="#">So kalkule</a>	<a href="#">Smågrise kalkule</a>	<a href="#">Slagtesvin kalkule</a>	<a href="#">Samlet R-analyse</a>			
		Beregn alle nulpunkter	Find so nulpunkt	Find smågrise nulpunkt	Find slagtesvin nulpunkt	Opdater rækkevisning				
Styring af rækker som vises. Vælg og tryk på opdater rækkevisning						Når alle input er indlagt kan nulpunkt beregnes via makroknop				
		Vis langsigtet prognose	Ja	Opdater rækkevisning						
		Vis søer	Ja							
		Vis smågrise	Ja							
		Vis slagtesvin	Ja	Gule celler er input celle. Indsæt ikke egne rækker etc. I dette regneark						
		Vis cashflow søer	Ja							
		Vis cashflow smågrise	Ja							
		Vis cashflow slagtesvin	Ja	Der kan laves et kopi af arket som kan gives nyt navn, hvis man gerne vil have flere scenarier i samme regnearksfil						
		Konsolideret ved mere end 1 driftsgren	Ja							
		Konsolideret cashflow	Nej							
Rentabilitetsanalyser svin ved investeringer i stalde										
Langsigtet prisprognose dansk svineproduktion			Anbefalet prisniveau på mellemlang sigt er 2 kr. FEsv/slagtegrise og 11,5 kr./kg i notering							
Sidste langsigtet prisprognose			28-11-2022	Normpristal						
Indkøbt slagtesvinefoderpris prognose landsplan			2,00 kr./FEsv	Produktionsafgift søer og slagtepolte			10,9			
Langsigtet Notering svin			11,50 kr./kg	Produktionsafgift slagtesvin			5,5			
Diverse standard korrektioner, kr./kg			1,36	Genafgift søer			70			
Gns. dansk afregningspris			12,86 kr./kg	Anslået købspris LY sopolte ved givet niveau			2123			
Følsomhed notering svin (bruges af program)			0,00	Vedligehold bygninger af investeringssum			0,6%			
Dansk afregningspris inkl. følsomhedsfaktor			12,86	Vedligehold inventar af investeringssum			2,0%			
Afregningspris kr./kg slagtesøer			9,79							
Følsomhedsanalyse (+/- 2 intervaller)										
+/- gns. dansk notering kr./kg			0,5 kr/kg							
Renteniveau indlagt (wacc)										
Kalkulationsrente i beregningerne (wacc)			5,43% pa							
Byggerente			5,43% pa							
<p>Tabel for smågrisenotering ved angivet notering og langsigtet foderprognose. Over 40 kg findes ingen beregnet notering</p>										



## SMÅGRISENOTERING

Du kan på denne side se den aktuelle Smågrisenotering og Puljenotering. Puljenoteringen er det samme som Markedsnoteringer - ligger i den tredje tabelkasse på siden. På siden finder du også link til 'Udvikling i smågrisenoteringen', 'Beregn smågrisenoteringen', 'Beregn DB' og 'Noteringen på sms'.

### LEDER DU EFTER?

 [TIDLIGERE UGERS NOTERINGER](#)

 [BEREGN SMÅGRISEPRISEN](#)

 [TILMELD/FRAMELD NOTERINGEN PÅ SMS](#)

 [BEREGN DB](#)

 [GÆLDENDE GRUNDLAG FOR NOTERINGER](#)