

NYHEDSBREV

Vækstregulering af vinterraps med Caryx®

Kraftig vækst i tidligt sået raps.

...giver dig kontrol over udviklingen af din raps i efteråret og gode vækstbetingelser.

I tidligt sået marker i god vækst skal der kontrol over udviklingen i efteråret, så rapsen ikke strækker sig med øget risiko for udvintringsskader.

I år må det forventes at der kan være ekstra kvælstof i jorden, efter tørken og lavt udbytte i foregående afgrøde. Særligt efter vårsæd. Det er en ukendt faktor, så derfor er det svært at korrigere for i kvælstofmængden til vinterrapsen. Caryx er et rigtig godt værktøj, til at sikre rapsens vækstform, og sikring mod udvintring.

Det er vigtigt at behandle rapsen inden den strækker sig. Caryx er mest effektiv når rapsen har 4-5 blade – uanset såtidspunkt.

Raps etableret 1. august begynder sin strækningsvækst noget tidligere end raps etableret 20. august. Derfor har tidligt sået raps, behov for en vækstregulering, der virker længere, og doseringen skal derfor være højere.



Svensk demoforsøg i Skåne 2022 Vinterrapsmark behandlet med 0,7 l/ha Caryx i efteråret og udvintret firkant er ubehandlet. Foto BASF

Med Caryx opnår man mere robuste rapsplanter, med flad vækstform og kraftigere rodvækst, som lagrer energi i roden. Den ekstra energi i roden kommer rapsen til gavn i det tidlige forår, hvor rapsplanter, som er behandlet med Caryx i efteråret, både opnår en hurtigere og kraftigere vækststart i foråret.

Hvornår vækstregulering? Såtid og graddage er en god indikator for vækstreguleringsbehovet. For at rapsen har de bedste betingelser til at komme gennem vinteren, skal rapsen helst opnå 500 graddage fra såning og indtil 1. november. Men det er også ved 500 graddage, at rapsen typisk vil påbegynde strækningsvæksten. På landbrugsinfo.dk findes en beregner (søg: graddagsberegner).

Såtidspunkt / dosering af Caryx

Tidlig/normal såning indtil 15-20. august	0,7 l/ha
20-25. august	0,5-0,6 l/ha
25. august til 1. september	0,4-0,5 l/ha

Læs mere på www.agro.basf.dk



Anders Christensen
25 23 35 53
anders.christensen@basf.com

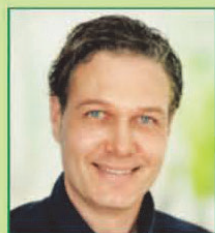

Jakob Skodborg Jensen
40 16 81 63
jakob.skodborg-jensen@basf.com



Scan og se mere

BASF
We create chemistry

Plantebeskyttelsesmidler skal anvendes på forsvarlig måde. Læs altid etiketten og oplysninger om produktet før anvendelse. Vær opmærksom på de advarselsbetegnelser og advarselsymboler, der fremgår af etiketten.

Promilleafgiftsfonden for landbrug



Børge Olesen Nielsen fortæller, at fokus lige nu især på klima og udtagning af lavbundsjord frem for minivådområder. Det kan man for eksempel bare se på, når man ser på, at han nu selv er udtagningskonsulent frem for oplandskonsulent. Foto: Christian Rathcke Tegllund.

Konsulent: Problemer er fortid

Efter flere års negative historier om minivådområder, så er der nu, meget bedre styr på tingene, mener udtagningskonsulent.

Af Lasse Ege Pedersen
lepe@landbrugsmediernes.dk
2115-1868



Det var i forbindelse med fødevarer- og landbrugspakken i 2015, at der for alvor kom fokus på de kollektive virkemidler, som minivådområder. Foto: Christian Rathcke Tegllund.

Så det er lidt en skam, hvis der går rygter om ordningen, som afholder folk fra at lave et minivådområde

Børge Olesen Nielsen, udtagningskonsulent

Et it-system, der blokerer for udbetaling af tilskud, problemer med at få det godkendt og strandbeskyttelseslinjer, der gør det umuligt overhovedet at få lov til at anlægge dem.

Det er bare nogle af de negative ting, som de seneste år har været fremme, når det kommer til processen omkring etablering af minivådområder. Men processen i at etablere et minivådområde er i dag langt bedre end sit rygte. Det mener Børge Olesen Nielsen, der er udtagningskonsulent og også planteavlser i Velas, og som hjælper nogle af de landmænd, der ønsker at etablere et af de kollektive virkemidler, som man politisk har sat stor lid til skal nedbringe udledningen af kvælstof til vandmiljøet frem mod 2027, så man kan leve op til EUs vandrammedirektiv.

- Det er rigtigt, at der har været problemer, og det er da ikke alt, der har kørt lige efter bogen, men jeg kan bare sige, at alle de udbetalingsanmodninger, som jeg har været med til at sende ind, der har vi også fået pengene. Så det er lidt en skam, hvis der går rygter om ordningen, som afholder folk fra at lave et minivådområde, siger han.

Ny runde åbner på fredag

Meldingen kommer forud for, at Landbrugsstyrelsen på fredag åbner en ny ansøgnings-

runde i minivådområdeordningen, hvor det er muligt at få dækket samtlige udgifter, man har i forbindelse med et minivådområde. I 2023 er der afsat 195 millioner kroner til tilskud til minivådområder.

- Vi har ikke den store tilgang lige for øjeblikket, må jeg desværre sige. Det skyldes nok også, at minivådområder ikke er det, som står på lystavlen hos lodsejerne lige nu, siger Børge Olesen Nielsen, der tilføjer:

- Og så er der også den del, at når vi skal lave et minivå-

dområde, så er det næsten altid på et omdriftsareal. Så kan det ikke placeres i et hjørne, hvor jorden måske er lidt bøvet af dyrke, så kan det godt være, at motivationen for at gå ind i et projekt er lidt mindre, siger han.

Bliver der ikke lavet nok kollektive virkemidler, så er der politisk lagt op til, at kvælstofreduktionerne skal findes andre steder.

Det kan for eksempel betyde, at der bliver skruet yderligere op for kravet efterafgrøder.

- Selvfølgelig kan der stadig ligge nogle snubletråde i at lave et minivådområde, men jeg mener ikke, at det er det, som skal afholde en fra at søge. Det er noget, som vi må løse hen ad vejen.

Ny runde åbner

■ Fra 1. september kan lodsejerne søge om EU-tilskud til at etablere minivådområder.

■ Formålet med minivådområder er at forbedre vandmiljøet ved at reducere kvælstof og fosfor fra markernes drænvand.