

VIRKEMIDLER til bæredygtig udvikling BIODIVERSITET

- Rådgivning om biodiversitetstiltag
- Registrering af truede og/eller beskyttede arter på bedriften

er to nye virkemidler, som er beskrevet i 2023, og som indgår i det samlede virkemiddelkatalog.



RÅGIVNING OM BIODIVERSITETSTILTAG

Virkemidlet imødekommer disse verdensmål:



SÅDAN VIRKER TILTAGET

Det bugner med mange forskellige typer rådgivning inden for natur og biodiversitet, og mulighederne for at få kvalificeret rådgivning af fageksperter er mange. Der kan f.eks. være tale om en privat rådgiver, der udarbejder et SEGES Naturtjek¹ eller har en løbende dialog med de lokale myndigheder om lavbundsprojekter og/eller græsning af beskyttet natur.

¹https://www.landbrugsinfo.dk/public/8/b/f/natur_biodiversitet_mere_natur_landbrugsbedriften_naturtjek

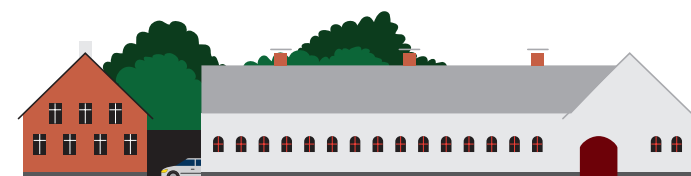

I praksis

Efter at have modtaget kompetent rådgivning fra Agri Nord, kan Lars Thomsen nu drive naturpleje med græsning på et større areal, hvor han tidligere forvaltede de mindre arealer individuelt. På den måde har det været muligt at samle mindre arealer og forenkle ansøgningsproces og den videre pleje til gavn for både naturen og den daglige drift.

Du kan høre mere om Lars' oplevelse med den lokale DLBR-rådgivning her:

<https://www.seges.tv/video/70806606/naturpleje-i-asted-adal>

BESKYT OG BEVAR NATUR OG BIODIVERSITET PÅ BEDRIFTEN

MILJØMÆSSIGE FORHOLD



Rådgivning kan sikre, at der tages højde for de lokale forhold ved etablering af natur og indsatser for øget biodiversitet. Foto: Anne E. Eskildsen.

Økonomi

Prisen på rådgivning afhænger af mange faktorer. Anbefalinger mht. søgning af tilskud eller driftsoptimering vil kunne give en merindtjening eller besparelse.

Sideeffekter

Indgåelse i projekter med de lokale myndigheder kan resultere i betingelser til brugen af specifikke arealer.

Klimaeffekt

En eventuel klimaeffekt afhænger af, om der er afledte effekter af indsatser, som iværksættes som følge af rådgivningen. Der kan f.eks. være tale om rådgivning i forbindelse med deltagelse i et lavbundsprojekt, eller om at den aktuelle rådgivning muliggør at tage et areal ud af drift, hvor der løbende vil oplagres kulstof i jorden. En eventuel klimaeffekt afhænger således af den konkrete rådgivning, de lokale forhold, og hvilke tiltag der herefter igangsættes.

Sådan kommer du i gang



- 1 KONTAKT DIN LOKALE DLBR-RÅDGIVNING** og hør om muligheden for at få foretaget et naturtjek eller lign.
- 2 KONTAKT DE LOKALE MYNDIGHEDER** for at høre om muligheden for igangsættelse af et projekt. Både vådområdeprojekter, klima/lavbundsprojekter og deciderede naturforvaltningsprojekter kan have et stort biodiversitetspotentiale.
- 3 OPSØG FAGLIGE FÆLLESSKABER**, hvor der kan søges sparring og deles erfaringer.

REGISTRERING AF TRUEDE OG/ELLER BESKYTTEDE ARTER PÅ BEDRIFTEN

Virkemidlet imødekommer disse verdensmål:

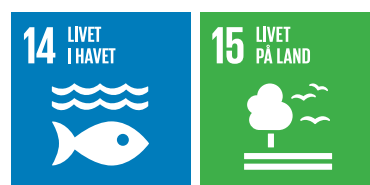

SÅDAN VIRKER TILTAGET

For at registrere truede og/eller beskyttede arter på ejendommen skal man foretage en slags grundlæggende kortlægning af de største biodiversitetsværdier. Denne type kortlægning er en del af de første anbefalinger til initiativer i en ESG-afrapportering. Det kan desuden forventes, at et overblik over de største biodiversitetsværdier med tiden vil blive et krav i forbindelse med ESG-afrapportering.

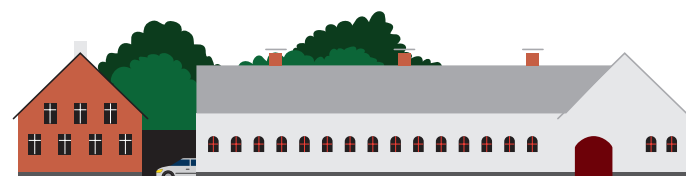

I praksis

I praksis skal man opgøre, hvilke arter der findes på bedriften, og som kan siges at være truede og/eller beskyttede juridisk. For det første for at vurdere om en art er truet, kan der tages udgangspunkt i den nationalt dækkende rødliste (CR, EN og VU)¹. Dernæst for at vurdere om arter er beskyttede, kan der tages udgangspunkt i habitatdirektivets bilag II, IV og/eller V². Herudover kan det give mening at sikre sig, at øvrige fredede arter³ er registreret.

¹<https://ecos.au.dk/forskningraadgivning/temasider/redlistframe>

²<https://eur-lex.europa.eu/legal-content/EN/TXT/?uri=CELEX%3A01992L0043-20130701>

³<https://mst.dk/borger/natur-og-fritid/natur-og-biodiversitet/naturplejeguiden/naturplejeguiden-plattformen/fredede-arter>

BESKYT OG
BEVAR NATUR OG
BIODIVERSITET
PÅ BEDRIFTEN

MILJØMÆSSIGE FORHOLD



Markfirbenet er rødlistet (sårbar) samt fredet jf. bilag IV i habitatdirektivet. Foto: Emil Skole Læsøe.



Økonomi

Frem søgning af eksisterende artsregistreringer er en relativt simpel øvelse. Der kan dog være betydelige omkostninger forbundet med at foretage nye registreringer.



Klimaeffekt

Der kan ikke forventes nogen klimaeffekt af at registrere truede og beskyttede arter på bedriften.



Sideeffekter

I nogle tilfælde kan beskyttede arter ændre på retten til at bruge et areal. Bilag IV-arter kan f.eks. både begrænse retten på et areal samt forøge HNV-scoren og muliggøre søgning af græsningstilskud.

Sådan kommer
du i gang



- 1 EKSISTERENDE REGISTRERINGER FREMSØGES** for ejendommen⁴.
- 2 EN KONKRET FYSISK UNDER SØGELSE FORETAGES** på bedriften med det formål at registrere truede og beskyttede arter. Det anbefales at kontakte en naturkonsulent og få vejledning i, hvordan en undersøgelse kan gennemføres.
- 3 INDDRAG DE LOKALE MYNDIGHEDER** i arbejdet med at overvåge bestande af beskyttede arter på bedriften. Der søges indsigt i allerede eksisterende overvågning.

⁴<https://naturdata.miljoportal.dk/>