

Natur og vandmiljø, Planter

Se opdateret kort over mulige placeringer af minivådområder på Landmand.dk

SEGES Innovation har opdateret analysen på Landmand.dk, der viser mulige placeringer til minivådområder. Analysen er opdateret med det nye tilskudskort, og den enkelte landmand kan se placeringer på de marker, der indgik i EU-ansøgningen i 2023.

Nyhed

04. maj 2021
Opdateret 17. april 2024

Analysen er baseret på strømningsveje for regnvand på terræn, der ofte er sammenfaldende med placeringen af dræn. Herudover er der "placeret" et minivådområde i markkanten, og det er beregnet, hvor stort drænoplandet er, og hvor stor kvælstofeffekten vil være.

På kortlaget kan du se ejendommens potentielle placeringer for minivådområder, drænoplande, strømningsveje og lavninger i terrænet samt egne marker.

Den præcise placering af minivådområdet skal fastlægges i samarbejde med en udtagningskonsulent. Det er uforpligtende at tage fat på en udtagningskonsulent, og de kan gratis hjælpe med at afklare mulighederne, fastlægge udformning, søge tilskud og hjælpe med at gennemføre projektet.

Der kan være flere muligheder for at etablere minivådområder, end der er vist med analysen. Og det er muligt, at der kan etableres andre kvælstofvirkemidler, f.eks. vådområder eller lavbundsprojekter. Det kan udtagningskonsulenten hjælpe med at afklare.



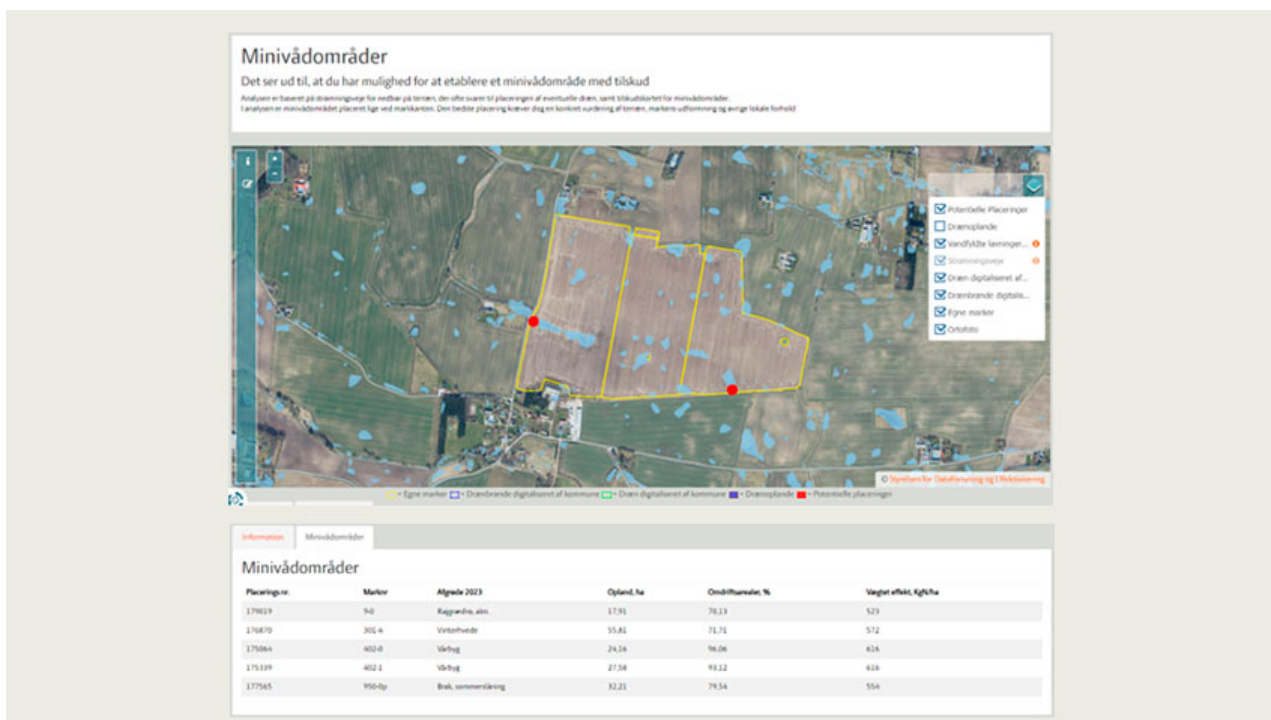

Skærbillede, der viser placering af mulige minivådområder og dræningslande. Tabellen viser oplysninger om dræningslandet.

Emneord

landmand.dk

Miljøtiltag

Publiceret: 04. maj 2021

Opdateret: 17. april 2024

Vil du vide mere?



Simon Rosendahl Bjørholm

Landskonsulent

SEGES Innovation P/S

sibj@seges.dk

+45 3035 4211



Rita Hørfarter

Specialkonsulent, GIS

SEGES Innovation P/S

rih@seges.dk

+45 2026 5778

Støttet af

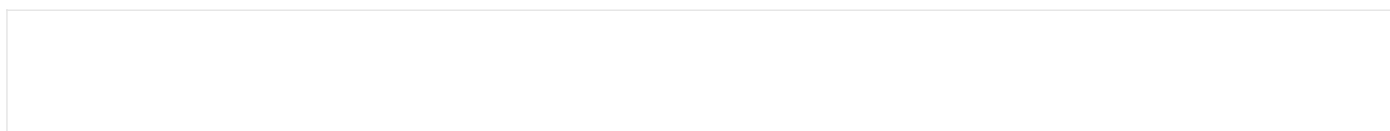

Promilleafgiftsfonden for landbrug

SEGES Innovation P/S Tlf. 8740 5000
Agro Food Park 15 Fax. 8740 5010
8200 Aarhus N Email info@seges.dk