

# Nyt om syge og tilskadekomne dyr

Møde med landbrugsskolelærer  
19. maj 2022

Tina Birk Jensen, SEGES Innovation

STØTTET AF

**Svine**afgiftsfonden

**SEGES**  
INNOVATION

## Hvad kommer jeg ind på?

- Hvordan får vi flere medarbejdere til at håndtere syge dyr korrekt?
- Sundhedshjulet – hvordan bruges det?
- Hvordan er sundhedshjulet blevet modtaget?

# Stor fokus på syge dyr idag

## Minister vil stramme dyrevelfærdskontrol i svinestalde

Fuldstændig uacceptabelt, at mere end hver tredje landmand fik en sanktion, og at der var en stigning i de mest alvorlige overtrædelser, da Fødevarestyrelsen var på dyrevelfærdskontrol i svinestaldene i 2018. Sådan lyder det fra fødevareminister Mogens Jensen, som varslar en væsentlig forøgelse af kontrollen med svinebranchen.

Nyhed, Publiceret: 11. oktober 2019

## For mange landmænd passer ikke deres syge grise godt nok

Næsten en tredjedel af svineproducenterne levede i en stor stikprøvekontrol ikke op til reglerne om dyrevelfærd og medicin.

Pressemeddelelse, Publiceret: 15. januar 2019

## Miljø- og fødevareministeren vil styrke kontrolindsatsen i svinebesætninger

Miljø- og fødevareminister Jakob Ellemann-Jensen sætter ind på at styrke dyrevelfærden. Fra 2019 kommer der en omfattende dyrevelfærdskontrol i svinebesætninger.

Publiceret 2. november 2018

 <p><b>DANSK VETERINÆRTIDSSKRIFT</b></p> <p><b>UDGIVER</b> Den Danske Dyrlægeforening Peter Bangs Vej 20 2000 Frederiksberg Telefon 3871 0888 dvt@ddd.dk www.ddd.dk</p> <p><b>REDAKTION</b> Pia Rindom Jensen / pr@ddd.dk Kajge Ansbach / kans@ddd.dk</p> <p><b>Fælle DVT-ansvarlige:</b> Søren Krøjer Hansen Lotte Frandsen Aage Kristian Olsen Ahtrup Anders Piemin Pern Skudskjold Susanne Albrekt Kolding</p> <p><b>Optagelse af artikler aftales med redaktionen.</b></p> <p><b>ANNONCER</b> DG Media Førstegennemskik TEL 5075 1724 / 2270 7601</p> <p><b>JOB- OG RUBRIKANNONCER</b> dvt@ddd.dk TEL 3871 0888</p> <p><b>Arbejdssted, der er indrykt i DVT, er ikke et udtryk for DDTs holdning.</b></p> <p><b>DESIGN OG PRODUKTION</b> Jens Thomsen Sibø AS</p>	<p style="text-align: right;">Leder</p> <h2>Nu SKAL de syge grise passes ordentligt</h2> <p>For de fleste er der næppe tvivl om, at syge eller tilskadede dyr skal behandles. Når man fx observerer et sygt dyr i en svinebesætning, flyttes grisen straks til en særlig sygesti og sættes i behandling – hvis den da ikke er i så slemt forfatning, at den skal aflives.</p> <p>Vi forventer, at de danske svineproducenter løfter den opgave, det er at overvåge og passe alle dyrene i staldene – og ikke mindst tage særligt hånd om de syge og tilskadede dyr. Desværre viser en nyligt udgivet rapport om Fødevarestyrelsens kontrolkampagne i 2018, at det ikke altid er tilfældet. Faktisk er der problemer i omkring en tredjedel af alle besætningerne. Problemerne handler primært om, at de syge dyr ikke bliver sat i behandling – herunder flyttet til sygesti. Svineproducenterne er heller ikke gode nok til at vurdere sygdomme og lidelser – fx at vurdere, hvornår grisen skal aflives.</p>
--	--



## Ny rapport: En tredjedel af landmændene passer ikke deres syge grise godt nok



en tredjedel af de syge og tilskadekomne grise bliver ikke håndteret korrekt viser ny rapport. Foto: Arkiv.

Del En ny rapport der er lavet på baggrund af  
f kontroller hos 401 svinebesætninger viser at  
t næsten en tredjedel af svineproducenter ikke  
in lever op til reglerne om dyrevelfærd. På 11  
✉ besætninger var forseelserne så alvorlige at de blev politianmeldt.



rol Certification  
Caring about quality



# Kompleks problemstilling

Ministeren



- I gør det ikke godt nok...

Producenter og medarbejdere



*Vi arbejder for en så lav dødelighed som mulig.*

Dyrlæger

**PORCUS**  
SVINEFAGDYRLÆGER

**danvet**  
KEEPING YOUR PIGS AND BUSINESS HEALTHY

**LVK**

*- Vi har primær fokus på at produktionsoptimere. Vi erkender, at vi ikke altid har nok fokus på enkeltdyr.*

**SEGES**  
INNOVATION

# Det handler om adfærd!

- Informationskampagner er effektive, når årsagen til problemet bunder i manglende viden.
- Udfordringen omkring syge og tilskadekomne grise, bunder ikke alene i manglende viden – men i en lang række adfærdsbarrierer.
- Løsningen skal matche årsagen til problemet

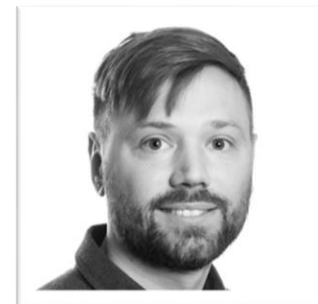

*Pelle Guldborg, adfærdsforsker*

## iNudgeyou

# Hvilken dyregruppe får oftest en sanktion?

Smågrise

33%



Halebid  
Øresår  
Hjernebetændelse  
Utrivelig

Slagtegrise

33%



Brok  
Halthed  
Halebid

Søer

33%



Benproblemer  
Skuldarsår

# Beslutningspunkter – hvor går det galt?

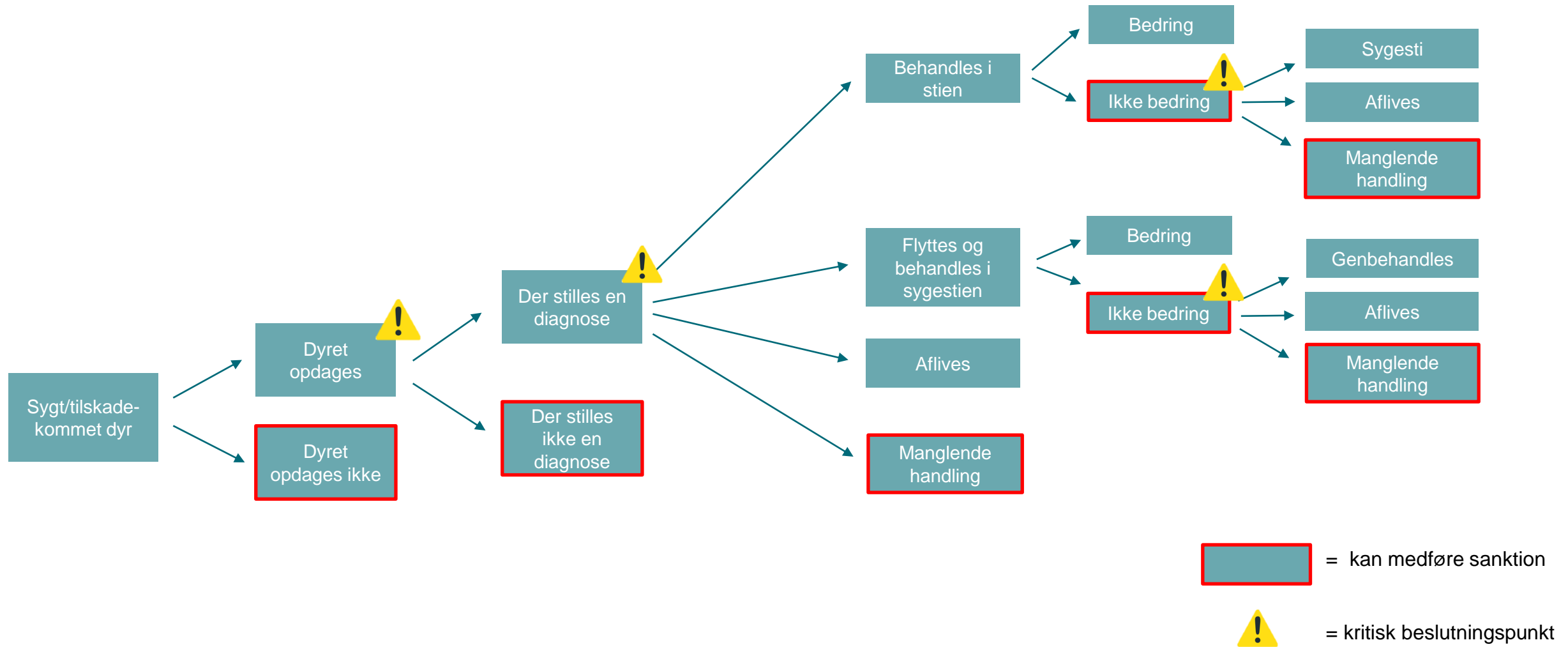



# Adfærdsanalyse: Hvad går galt og hvorfor?



” Den der vil jeg ikke se næste gang, jeg kommer  
Dyrlæge ved sygestien

” Mit job er at sikre så lav en dødelighed som muligt. Det bliver vi målt på.  
Medarbejder

” Den dér ser vi lige an, og den dér skal nok komme sig.  
Medarbejder

” Det er altid ubehageligt at aflive. Det ændrer sig aldrig.  
Besætningsejer

” Selvom jeg godt ved, at det er nødvendigt at skære det ud i pap, så gør jeg det ikke. De må bare lære det!  
Besætningsejer

- 1 Manglende stillingtagen og handling ift. syge dyr
- 2 Manglende rettidig aflivning af syge dyr
- 3 Manglende systematisk og vedholdende oplæring af nye medarbejdere



# Den succesfulde behandling

**Medicinsk behandling**



**Patientens adfærd**



# Den succesfulde behandling af grisen

## Diagnose og medicinsk behandling



## Staldmedarbejders adfærd

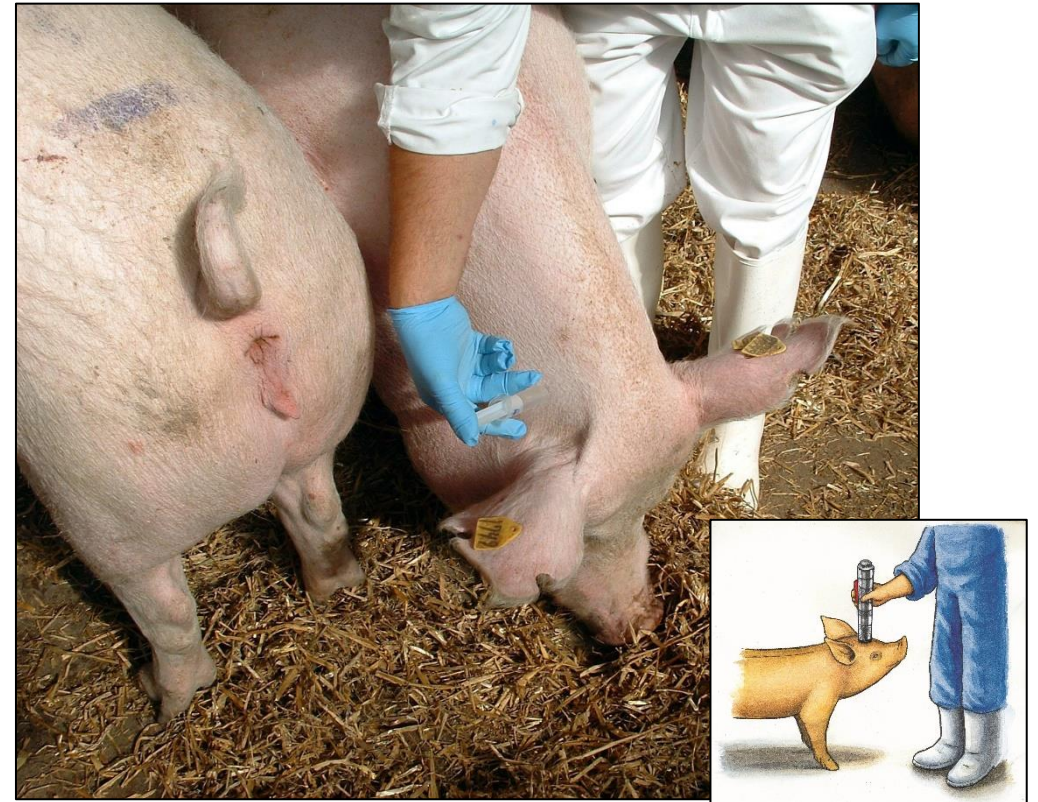

# Tre konkrete adfærdstiltag

1. Sundhedshjul
2. Rundering
3. Dyrlægen i sygestien

# 1. Sundhedshjul – beslutningsværktøj

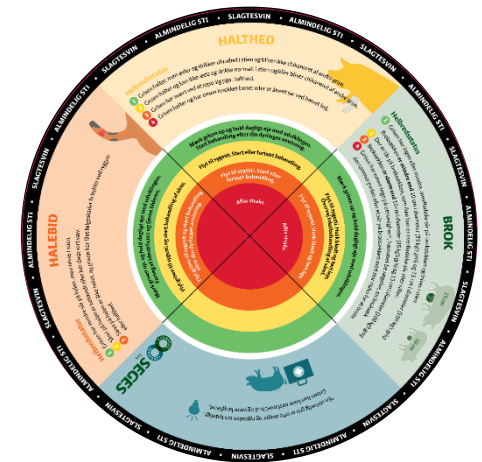
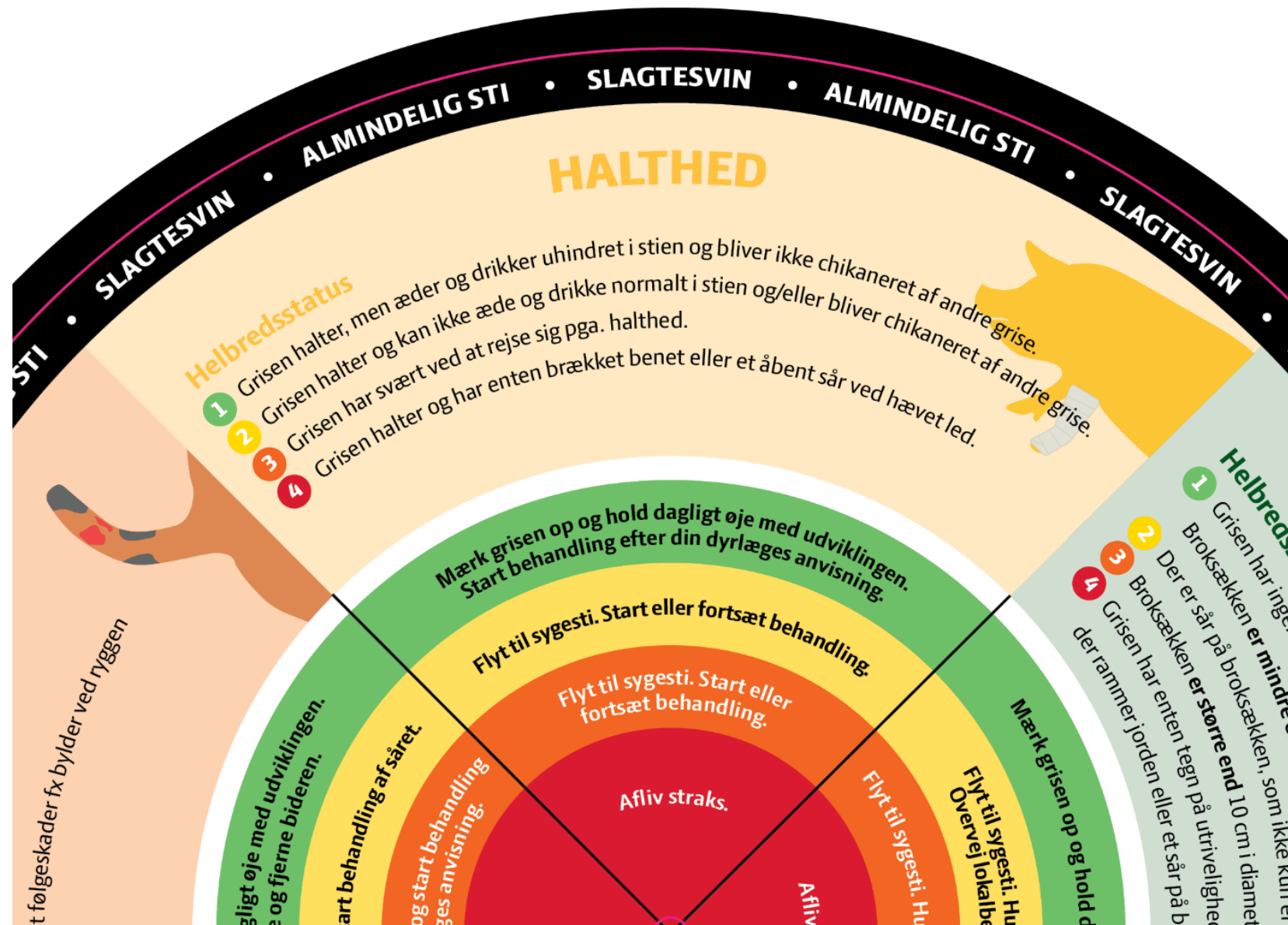



# Sundhedshjul til almindelig sti og sygesti





## 2. Rundering i sygestien – to personer

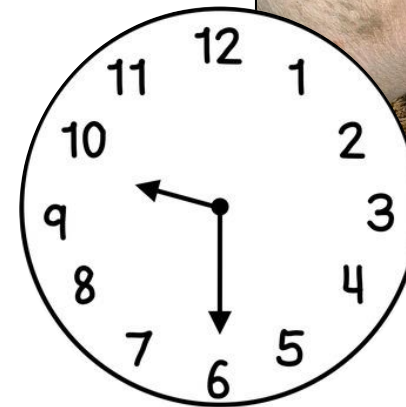
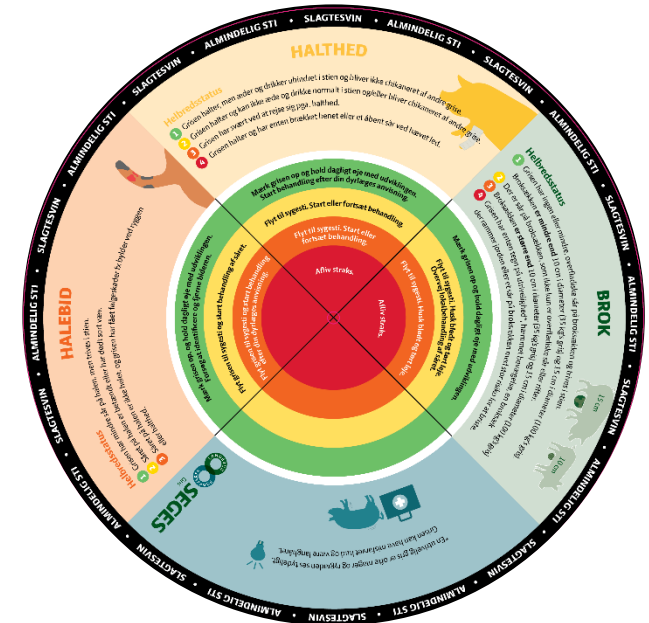

# 3. Dyrlægen i sygestien



Sygejournal for dyr i sygestien

Dato	StiID	Diagnose	Behandlingsplan	Handling hvis ingen bedring
/			Antal dage i medicinsk behandling for denne diagnose: _____	Hvis _____ efter _____ dage, gør da følgende: _____
/			Antal dage i medicinsk behandling for denne diagnose: _____	Hvis _____ efter _____ dage, gør da følgende: _____
/			Antal dage i medicinsk behandling for denne diagnose: _____	Hvis _____ efter _____ dage, gør da følgende: _____

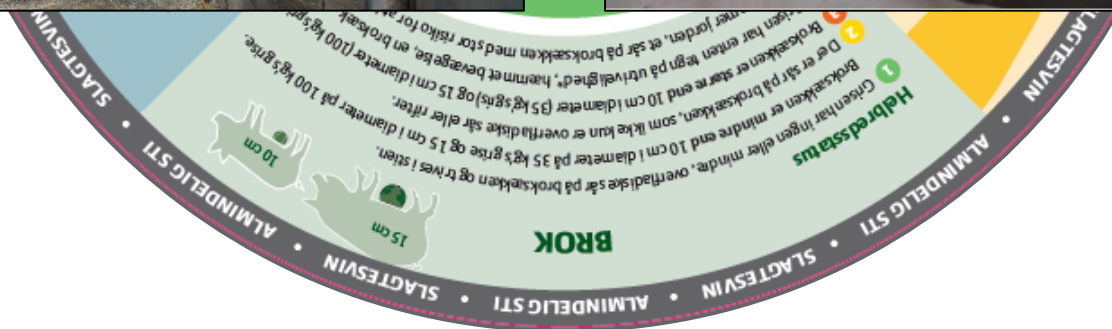
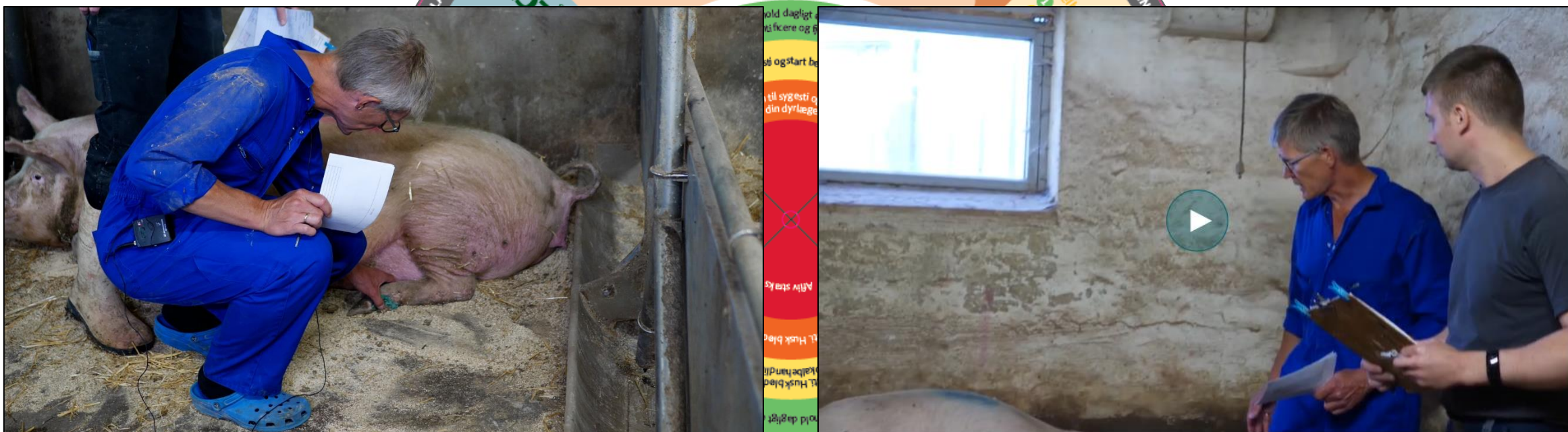

# Workshop m. dyrlæger

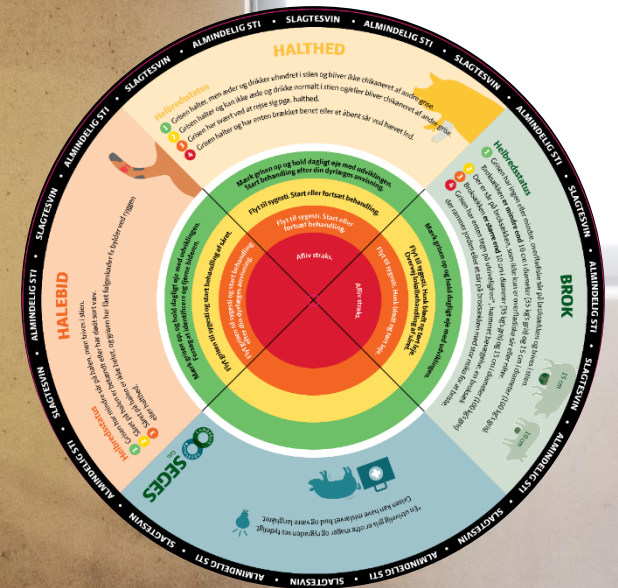

# Besætningstest

- Sundhedshjul
  - Godt oplæringsværktøj
  - Hjælper med at træffe hurtigere og bedre beslutninger
  - Tvivlsomt om erfarne medarbejdere vil følge anvisninger
- Rundering
  - Hurtigere og bedre beslutninger
  - Vil nok mange steder kun kunne fungere i kortere perioder
- Dyrlægen i sygestien (eller rådgiver)
  - Konkrete planer for det enkelte dyr
  - Medarbejdere bliver bedre til træffe beslutninger også mellem besøg

*“To tell the truth, in the beginning I haven’t been taking it seriously, because I’m experienced, but it really helps. It helps us make faster decisions”*

*- Medarbejder*

*Sundhedshjulet vil være en hjælp i oplæringen, når man er i tvivl.*

*- Site manager*

*Jeg følger ikke anbefalinger til aflivning. Det kan jo være at grisen kommer sig. Er der 50 % chance, så skal den have chancen.*

*- Site manager*

*“It is easier when we meet both of us – I can see from one side and then M. can see from the other side.”*

*- Medarbejder*

# Bedre dyrevelfærd og færre sanktioner – hvad vil det kræve?

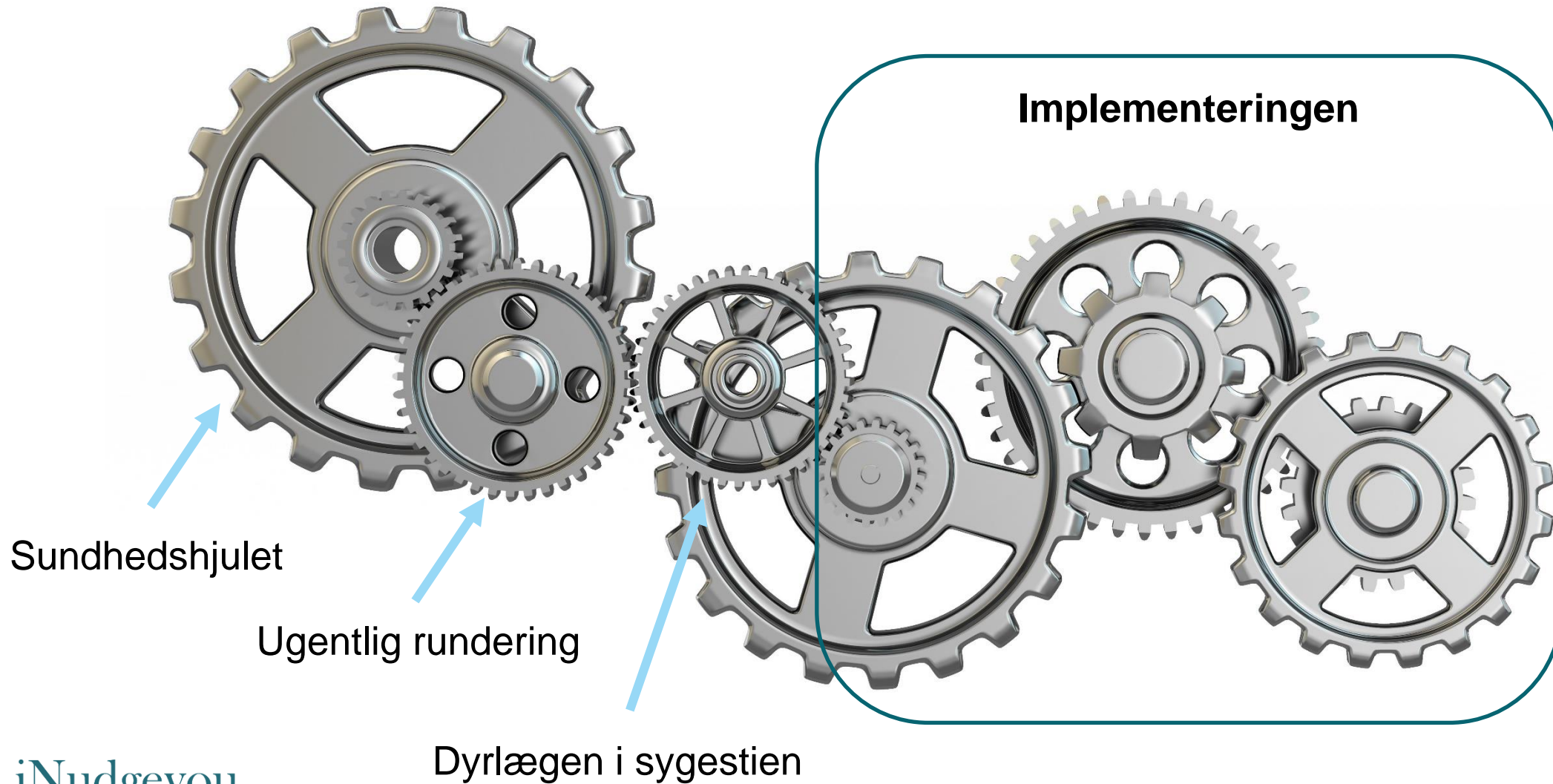

# Aktører - direkte og indirekte indflydelse

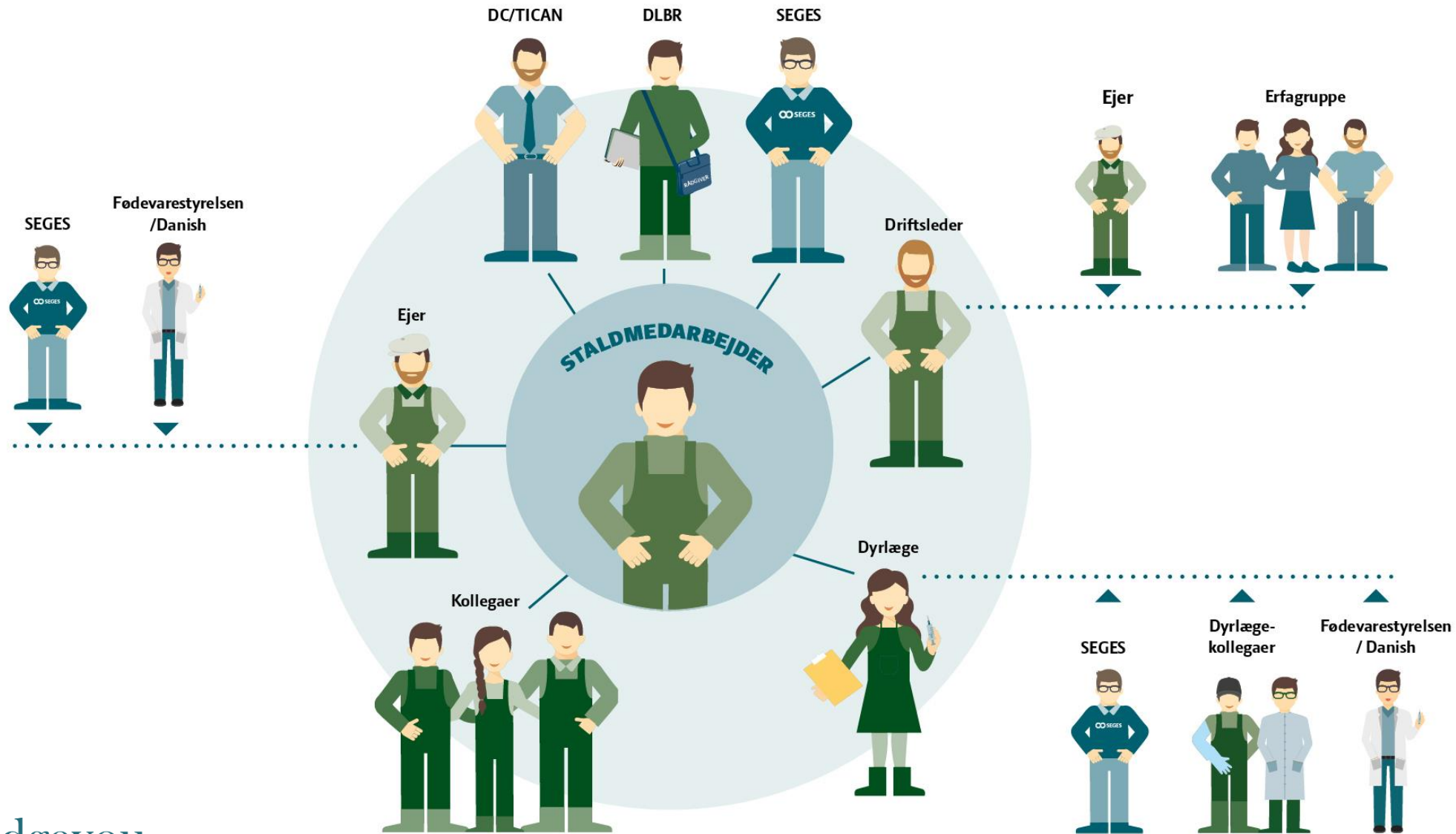

# Bedre dyrevelfærd og færre sanktioner kræver forandring

